DİJİTAL KÜTÜPHANE KANALI

Keyifli Okumalar Dileriz

Binlerce kategoride milyonlarca PDF e-kitap, ders kitapları, dergiler ve romanlara platformumuz üzerinden ücretsiz ulaşabilirsiniz.

RESMİ WEB SİTEMİZ

https://rantey.org

Yedek ve Duyuru Kanallarımız
Sitemize erişim engeli gelmesi veya adres değişikliği durumunda aşağıdaki kanallardan güncel giriş adresine erişebilirsiniz:

• Telegram: https://t.me/birkitapbir

• WhatsApp Kanalımız : https://whatsapp.com/channel/0029VbDHv8uE50Us4IvMoc0Y

Haftalık Bağımsız Rahatsız dergi

H.B.R Maymun

11 Nisan 1996 Perşembe

NO 97

TETİKÇİ BEBELER CİNNET CUMHURİYETİ... Urfa'da 14 yaşında bir çocuk, "aile meclisi" nin kararıyla, teyze kızını koyun gibi kesti. Buca'da 11 yaşındaki çocuk, babasının isteği üzerine, öz annesini av tüfeğiyle öldürdü. Yine, 16 yaşındaki bir genç "namus meselesi" yüzünden, ablasını öldürdü... Her üç olayda da büyüklerin teşviki sözkonusu...

DİEEYT ULAN! BANA HA!.. BİTTİN SEN!

EYVAH! ÇOCUĞUNU ÇEKTİ!..

MUŞAVEZİR

Ücretsiz PDF Kitap Arsivi - https://rantey.org

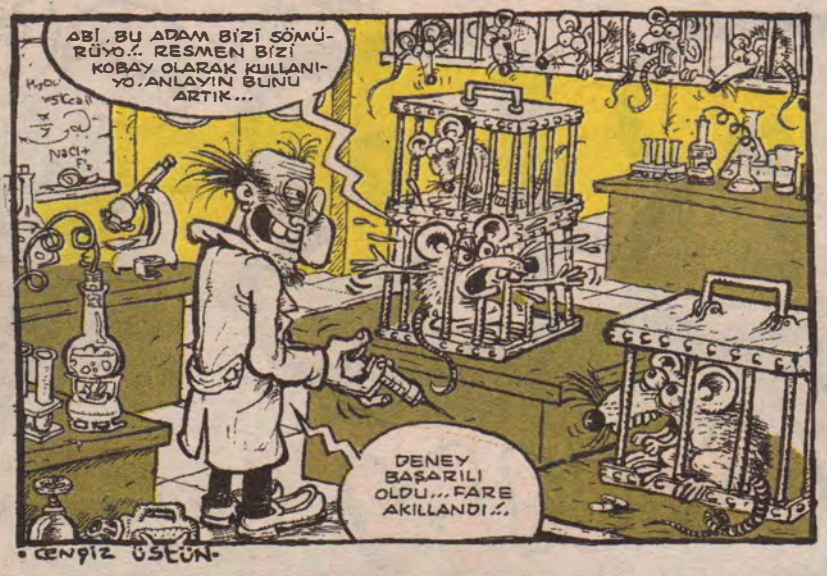

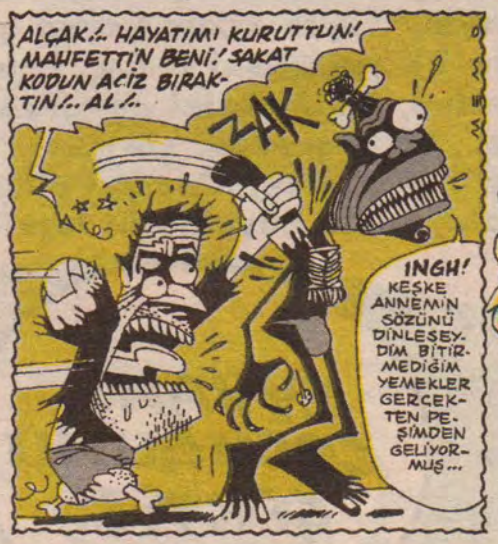

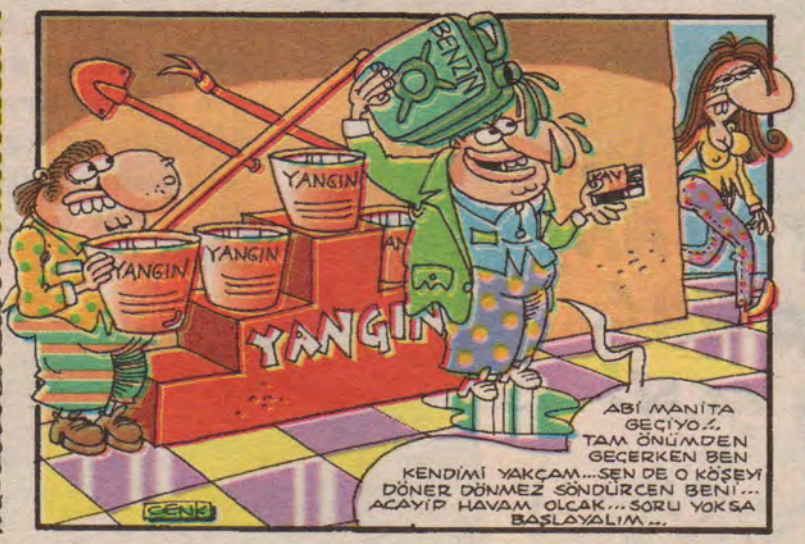

BU HAFTA DERGİDE NELER OLDU?

- Okican'la Aptülika kavga ettiler. Okican'ın kaşı açıldı, Aptül'ün burnu kırıldı. İkisi de hayati tehlikeyi henüz atlatamadılar.
- Topiu balde el kunartmaca, kulak patlatmaca ve beyin zarına değmece oynadık.
- Memo kendisinin peygamber olduğunu iddia etti.

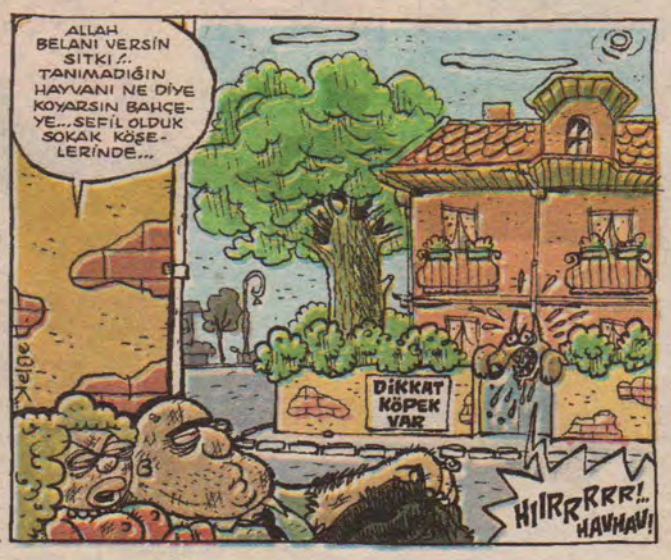

PAMİR İN YERİ

PAMİR PAPYO
Gazeteci Yazar-Bir Sevgi İn

GAZETE OKUYOR VE FAKAT...

Kanepeme kıvrılmış İngiltere finalleri için biriktirdiğim Maçips paketlerinin flakes'lerinden atıştırıyordum. Ekranda 17. Arjantin Grand Prix'inin duayen pilotları... Aniden araya bir reklam girdi: **"Gazete okuyor! Dırt... Gazete okuyor! Dırt"**

Bu işte canım okuyuculanm, olay bu! Dürüst olun, siz de bayii önünde **"Coca Cola'yı mı seçsem, yoksa kızı mı?" diye düşünen King Kong** gibi kararsızlığa düşüyorsunuz değil mi? Bir tarafta İtalyan oturma odalı harikalar dünyası diğer tarafta teknik özellikleri isyanlarınızı tenefüse çıkaran laptop zerafeti! Kim kendini böyle parlak bir konseptin içinden uzak tutabilir ki, **kim siyah beyaz gazeteler DGM'ce kapatılıyor diye kendini üzer, kim kredi işi yaptıklarının yolsuzluk dosyalarına kırmızı kurdelalar bağlamaz?..** Tiraj da, reyting de sonunda bir King Burger müzik listesi, dün yaptığınız haber dünde kalıyor, artık taze bir günde güzellik çantanızdan daha keyifli kokular gündeme sinmeli, yepyeni sansasyonlar hit'lemelisiniz!... Geçmişin bir tadı olan Saklambaç'ı bile Sibel Tüzün sunuyor, hiç mi yenilik arama heyecanı yok içinizde?

Tanrı aşkına kuzum bana bir iyilik yapın, bu kez bir 7 Eleven'e gidin, elinizi o konforu özleyen vicdanınıza götürün ve bir gazete alıp en azından okuyormuş gibi yapın!... Unutmayın; **okumak ihtiyaçtır, fakat biriktirmek doyasıya yaşamaktır!...** İngiltere'de görüşürüz.

SEVDİĞİM LAFLAR

"Hayır, ismim ayıp bişey felan değil... Bu bir pazarlama metodu, burda müzik yapıyoruz. Yoo, utanılcak bir anlama felan da gelmiyor!..."

BayX

FBI'IMSI BİR TAT: TELEKULAK!...

Tek kulaklarında dinleme cihazı olan, siyah armani gözlüklü, Piere Cardin takımlı iki sert adam kapımı çalıyorlar ve tel kapıma abanıp Kaliforniya aksanıyla **"Federal polis! Arama iznimiz var, zorluk çıkarma ahbap!"** diyerek beni içeri itiyorlar. Ne keyifli, dinamik, bir macera olurdu değil mi? Meğer ben **prestijli bir senatörün yasak aşkıyla Kumkapı'daki restoranda fotoğraflarını çekmişim, tetikçi Tevfik Ağansoy'la paskalya şenliklerinde giyilen tavşan kostümleri hakkında gizli bir röportaj yapmışım, Fenerbahçeli basketbolcu Dallas Comegys'i skandal yaratmak için köşemden provake etmişim!...** Bunlar gizemli, soft anarşik başkaldırılar!... Ben sakıncalıyım... Ben anti-sistemim... Ben Kosla Sıvı'yım. Telefonlarım dinleniyor, yani dinlensin!...

CHECK UP'UMDAKİ TATLI GERÇEK!..

Doktorum beyin tomografilerimi gösterirken ol dukça panik hissettim. "Pamir Bey, bu bir mucize Tat merkezleriniz ve tatmin alıcılarınız olan hipofi merkezi artı hipokamp taneciklerinizi hiperplaz (aşırı büyüme) duruma gelmişler... Kısacası beyni niz zevkten büyüyüp kafatasınızı çatlatabilir!" b lafları işitir işitmez dışarı fırladım... **"God! Ben ger çek bir gurme'yim, hayatı somurmuşum, bu eş siz bir gurur..."** diye geçirdim içimden... Bunu kut lamalıydım... Konyak!... Yok, yok... Yıllanmış ho bir Bordeux şarabı!... Tabi yaaa!

Alper ATALA

Akşamsefası
Ücretsiz PDF Kitap Arsivi - https://rantey.org

MAYMUN

Ağar'ın tehdit ederek görevden aldığı müsteşar Yusuf Kenan Doğan, devlet koruması istedi...

Mafya, eski cumhurbaşkanının ailesini koruyor, mafya yargısız infaz yapıyor, ekonomiden politikaya her halta maydanoz oluyor.

MAFYA DEVLETİ!...

10... 15... Her haneli rakamı kafadan çarparım abi!...

ÖSYM'DE BİR YANLIŞ SORU DAHA!

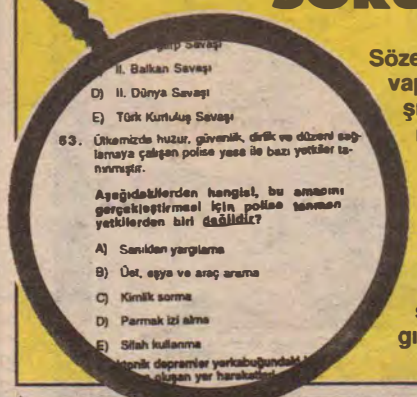
II. Balkan Savaşı
D) II. Dünya Savaşı
E) Türk Kurtuluş Savaşı

63. Ülkemizde huzur, güvenlik, dirlik ve düzeni sağlamaya çalışan polise yasa ile bazı yetkiler tanınmıştır.

Aşağıdakilerden hangisi, bu amacını gerçekleştirmesi için polise tanınan yetkilerden biri **değildir**?

A) Sanıkları yargılama
B) Üst, eşya ve araç arama
C) Kimlik sorma
D) Parmak izi alma
E) Silah kullanma

Sözel bölümdeki 62. soruda cevap "hepsi" olacakken, "A" şıkkı olarak açıklanmış... Yani, "Sanıkları yargılama" polise tanınan yetkilerden dillmiş... Türkiye'de yaşıyanlar bilir ki polis üst, eşya arar, kimlik sorar, parmak izi alır, silah kullanır ve sanıkları yargılar...

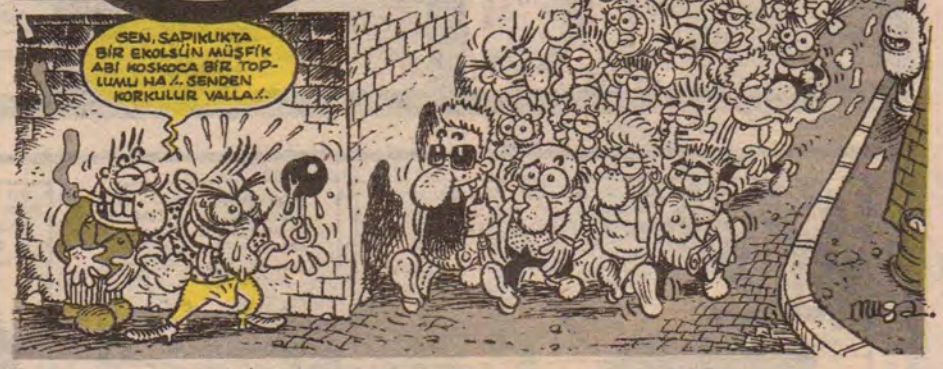

RP'li milletvekili Zeki Ünal: "Kadın-erkek ayrı yerlerde denize girmeli" dedi.

Cumhurbaşkanlığı otoparkında 121 araba olduğu açıklandı...

İSTEMİYORUM!

Bu köşe

Sokaklardaki abazan kırıkların bana yiyecekmiş gibi bakmalarını İSTEMİYORUM
Ceren Sağlamer- İST.

Nolucak bu memleketin hali diyenleri İSTEMİYORUM!
Hüseyin K-İZMİR

Israrcı kumpircileri İSTEMİYORUM!
O. F. Akbulut-İST.

TÜRK İNSANININ İSTEMİYORUM! ÖZBAKAN

Reklamcı siyasileri İSTEMİYORUM!
Cemile-İST.

Modası geçmiş bilgisayarlarla kültür devrimi (!) yapan gazetelerı İSTEMİYORUM!
Nezih-Ankara

Nüfus planlamasına karşı çıkan yobazları İSTEMİYORUM!
Umur T. Bolu

Markalarla Salınanlar İSTEMİYORUM!
E. Aydın-İST

Genelevleri İSTEMİYORUM...
Mustafa Akça- İST.

Öğrenci, gazeteci, kameraman döven polisleri İSTEMİYORUM!
Latif-ÖDTÜ

Öküz ehliyetli sürücüleri İSTEMİYORUM!
Hüseyin K. İZMİR

KORAELMAS ÜNİVERSİTESİNİN İZKÖRÜNÜ İSTEMİYORUM! sıdıka ÖZBAKAN Zonguldak.

Eşek İrası yapan berberleri İSTEMİYORUM!
?- İST.

Her zaman "Görmek" İSTEMİYORUM
Esra Özbakan-Zonguldak

Ali Şen'e ve FB'ye küfür edilmesini İSTEMİYORUM!
Erdinç Erdirek ÇEMBERLİTAŞ

Ücretsiz PDF Kitap Arşivi - https://ranteyo.org

KUUL TAKILAN

KIIL KENAN

Uğur Durak

VAAY!.. ÜMİTCİİM SANA RASTLADIĞIM İYİ OLDU. BANA ŞU SENİN MEKANIN ANAHTARI LAZIM. ANNARSIN YA...
HALLEDERİZ KENANCIĞIM...
TAMAM DOSTUM AKŞAMA ALIRSIN ANAHTARI!..
DERT ETME... YATAĞIN YAYLARINI BOZMAYIN SAKIN!..
Ertesi gün...
ÜMİT'CİİM YA, SENİN ANAHTAR GENE LAZIM OLDU...
NE! ÖYLE Mİ ÇOK İLGİNÇ VERİİM CANIM...
İki gün sonra...
ASLAN ÜMİT BE, SEN OLMASAN BEN N'APARDIM... SENİN GARSONİYERİNİN ANAHTARINI TEKRAR ALABİLİRİM Dİ Mİİİ

Diğerinin bokunu temizlemek aşkın varlığını kanıtlamaz Diğerinin aşkını temizlemek, bokun varlığını kanıtlar. Cem Akaş (7)

KABIZ KUGU KABIZ KUGU KABIZ KUGU

BIRAKIP GIDERSEN BENI

(Çev. Murat Altar- Ozan: Peter Poulsen)

Ücretsiz PDF Kitap Arşivi - https://rantey.org

Delikanlı psikolog , eski futbolcu

HAŞMET ABİ FUTBOL VE...

TÜKETİCİ KÖŞESİNE PSİKOLOG ŞİKAYET EDİLİR Mİ LAN!

GS'li Hakan etmiş. Hakkaten delirticek beni bu herif. Karısını, **künye ve başarı primini** çalmakla suçlayıp şahit olarak da **Tansu Çiller**'i göstermesi yetmiyomuş gibi benim hakkımda da Tüketici Köşesine mektup yazmış. Bi sürü iddia var, ancak total bazda baktığınız vakit beni kendisini iyileştirememekle suçluyo... Hadi ordan, televizyon tamircisi miyim lan ben! Psikolojide garantili tedavi yoktur. **Ayreten "çocukluğunu anlat" dediğinde "laz fıkrası" anlatan hasyaya karşı bilimin de eli kolu deli gömleğiyle bağlı.** İnanmıycaksınız ama bunun rüyasına giren aksakallı dede bile laz! Bilgi çağındayız, bilgisayarsız olmaz diye **atyarışı oynamak için** bi bilgisayar aldıydım. Hafızasında bi de futbol oyunu var. Orda gördüm, İtalyan ligindeki futbolcuların şut, çalım, kondüsyon gibi özelliklerini yazmışlar. Ayreten bi de **"intelligence"** dediğimiz "zeka" kısmı var. Herkesin zekası 10'un üzerinde seyrederken bununki 1. **Görüldüğü gibi bilgisayar gerçeğini reddetmek mümkün değil.** Ben böyle hasta görmedim kardeşim. Herkesin **aksoylu gösterişi** üretken-cinsel kaygının bir bölümünü **kilit altında tutmaya** yararken bununki dış dünyayla ilintinin sürmesini sağlıyo. Ters kontak var. Bünye allak bullak olmuş. **Son seansta içgüdüsel arzularını aradım mesela, 20'lik dişinin altından çıktı.** Normalde tornavidayla kişilik zırhını kanırtmadığınız müddetçe böyle bir şeyin olması mümkün değil. Amuda kalksanız bile en fazla göğüskafesine kaçar. **Kesin benden önce biri açıp içini kurcalamış.** Hatta kendi de yapmış olabilir. Beni televizyon tamircisi gibi gördüğü için muhtemelen kendini de televizyon gibi sanıyodur. Böyle bir bünyeden psikolojik bulgu elde etmek mümkün değil. Çocukluğu **komada** geçen bi hastam vardı benim. Buna rağmen Hakan'dan daha fazla bulgu bulmuştum. Son bi suçlaması var, onu da cevaplayım sonra kararı Türk halkına bırakıcam. Beni **"kendisinde kompleks bulamamakla"** suçluyo. Başka doktora gitmiş, o iki tane bulmuş. Bu doğru ama nasıl? O gün bu herif seansa 45 dakika geç geldi. Ben de çözümleme sırasında kişiliğin temel çizgisinin en belirgin direnmeye dönüştüğünü saptamakla yetindim. Vaktim olsaydı onu da bulurdum. Neticede diyebilirim ki, **Görünmez Adam**'dan sonra en tuhaf hastam Hakan oldu... **O da kendini vampir sanıyodu.Aynada gözükmüyomuş. Salak, görünmez adamsın aynada niye gözükesin!** Son olarak, Hakan'a şunu diycem, beni sağa sola şikayet edip kızdırma, **sana bi psikolojik tanı koyarım, bi de yer koyar...** Yallah...

*"Abi iyi günler... Haberi sen de duymuşsundur. **Apo** taksiye pinip **Ali Sami Yen**'e maç seyretmeye geliyomuş. Böyle bi insanın nasıl tanınmadığını biz merak ettik. İllüzyon filan olabilir mi yahut başka bi kişiliğe mi bürünüyo. Ali Sami Yen'in zemini **engebeli,** orda mı saklanıyo. Olayın aslı nedir. Bilgi verir misin..."*

(Duğan... Tulga gibi)

Bilimsel prensip açısından bu konuya **Reha Muhtar kadar yer ayıramam.** Bu, federasyonun bi dümeni. Böyle bi söylenti olunca seyirci maçı bırakıp tribünde Apo'yu aramaya başlıycak. Şuydu, buydu derken de hakem hataları güme gidicek haliylen. Önüne bak sen, hakeme küfür et...

Osman ŞAYAN

Biz bıyıksızlar

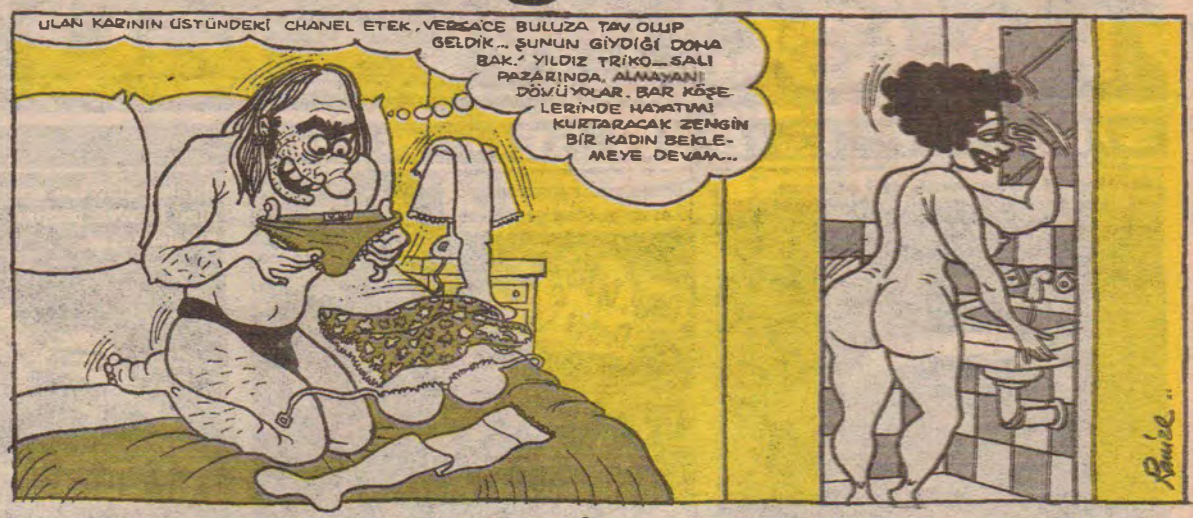

MAYMUN

Akşamsefası
Ücretsiz PDF Kitap Arsivi - https://rantey.org

Sıdıka

MARİFETLİ İNSANLAR...

- Anne, hadi bana dört rakamlı iki sayı sööle.

- Sopa... Sopa...

- Sayı dedim, sözcük diil...

- Kız yeter artık, durdur şu beynini. Yarım aklını dört rakamlı sayıları kafadan çarpmayla bozdu... Sanki bi halta yarıycak.

- Niye yaramasın... Ekmek parası, televizyona çıkar şov yaparım... 1243 kere 9773...

- Ay doslar yetişin, çekin şu karının fişini. Kalkilatör kaltak... Lan, yemin et, vallahi parçalarım, en fazla iki rakkamlı sayıları çarpıcaksın. Bakkal hesabı yeter. Belki esnaf bi koca bulursun... Robot gibi bütün gün car car car hesap yapan bi kızı kim ister? Peygamber olsa dayanamaz vallahi.

- Noolmuş, eskiden de mutfak robotuyduk. Havuç rendele Sıdıka, sarmısak döv Sıdıka, domatesleri kübik doğra Sıdıka... Öööle olunca kimse "Niye bu karı robot gibi" demiyo ama.

- Bana bak, kübik doğrarım senin o dilini... Cevap verme anneye! Yaptığı da bi marifet olsa... Bööle şaklabanlıkların var diye, elin oğlu seni "karı niyetine" koluna takar mı sanıyosun... Gider hesap makinalı saat takar daha iyi...

- "Elin oğlu" dedin de aklıma geldi... Evin oğlu statüsündeki salak abimin "marifet" diye yaptığı şeylere ses çıkarmıyosunuz ama. "Konsantre olup" ayağını kızgın sobaya sokuyodu, tutuk zekâlı...

- Erkek kısmına lazım ööle şeyler... Mesleği olur, askerde kalorifer kazanı sorumlusu yaparlar.

- Hiç sanmam... Diline kızgın ütü değdirmeye, konsantre olup yanağını dantel tığıyla delmeye kalkıştığını duyarlarsa... Arada bir göz

kapaklarını ters çevirip "bak Sıdıka bak, ben naaptım" diye dolaştığını bi sööleyen olursa, askerliğini asabiye koğuşunda yaptırırlar.

- Hele bi sööleyen olsun, görürsün kimin diline kızgın ütü bandırıyorum... Bunlar aile sırrı, ulu orta heryerde söölenip, istikballe oynanmaz...

- Hani marifetti? Aile sırrı mı oldu şimdi?

- Sus işte uzatma... Erkek kısmısının marifeti ööle şeylerden... Kadın kısmınınki, lezzetli yemek, güzel el işi, ayağna eline çabukluk. Naapalım, cemiyet kaideleri... Yeni evliyken baban da yapardı ööle şeyler... Erkekliğin şânındandır... Hiç unutmam, bi gece elektrik kesik... Büfenin üstünde şamdan yanıyo... Baban bi fırladı büfeye, "bak Safiye bak" dedi... Soona, mumun alevine dooru, afedersin şööle bi şeetti, bırt yaptı yani... Meğer ööle olunca... Yani, bırtına ateş tutarsan yanarmış... İşte ööle muma doğru eğilip de şeedincene, bi alev yürüdü, sanki havai fişek attılar..

- Iykk... Sus anne anlatma, tamam! Sen şimdi buna marifet mi diyosun? Duyan da adam kanat takınıp fezaya uçtu sanıcak...

- Marifet tabi... Beyim diye söölemiyorum, on parmağında on hüner vardır babanın... Alnında, dolu rakı kadehiyle, iki el havada, harmandalı oynar... 60 yaşına geliyo askerdeki tüfek ve kasatura numarasını hâlâ ezbere bilir. Beş parmağına tükenmezle dansöz çizip şıkkıdı şıkkıdı oynatır... Ayrıyetten, çok güzel, tersten, kuş dili küfreder...

- Nen? Nası yani şimdi? Hakkaten, ne ki?

- Mesela sana kaltak diycek... Kaltak'ın kuş dili söölenişi; kagal tagak... Bi de bunu tersten sööliyelim: **kagatlagak...** Mesela "sürtük cadı"... Sügürtügük cagadıgı... Bi de tersten... **Igıdagac kügütrügüs...** Baban bunu "hop" diye anında sööler, sen anlamazsın bile... Hihi... Yaa...

- Ay bravo yani... Babam Reha Muhtar'ın haber programını onbir hafta idare edebilir bi insanmış doğrusu... Ne diyim... Her akşam haberlerde bu türden, birbirinden marifetli insanlarımızı gördükçe; bunların marifet, hüner diye nesilden nesile aktarıldığına tanık oldukça... İçim tuhaf oluyor... Acaip günler bizi bekliyor... Kıgızagay... Kıgızagay...

- Ne? Anlamadım sanma, tersten kuş dili yazık yazık dedin... Asıl sana yazık, geveze Igıdagac kügütrügüs...

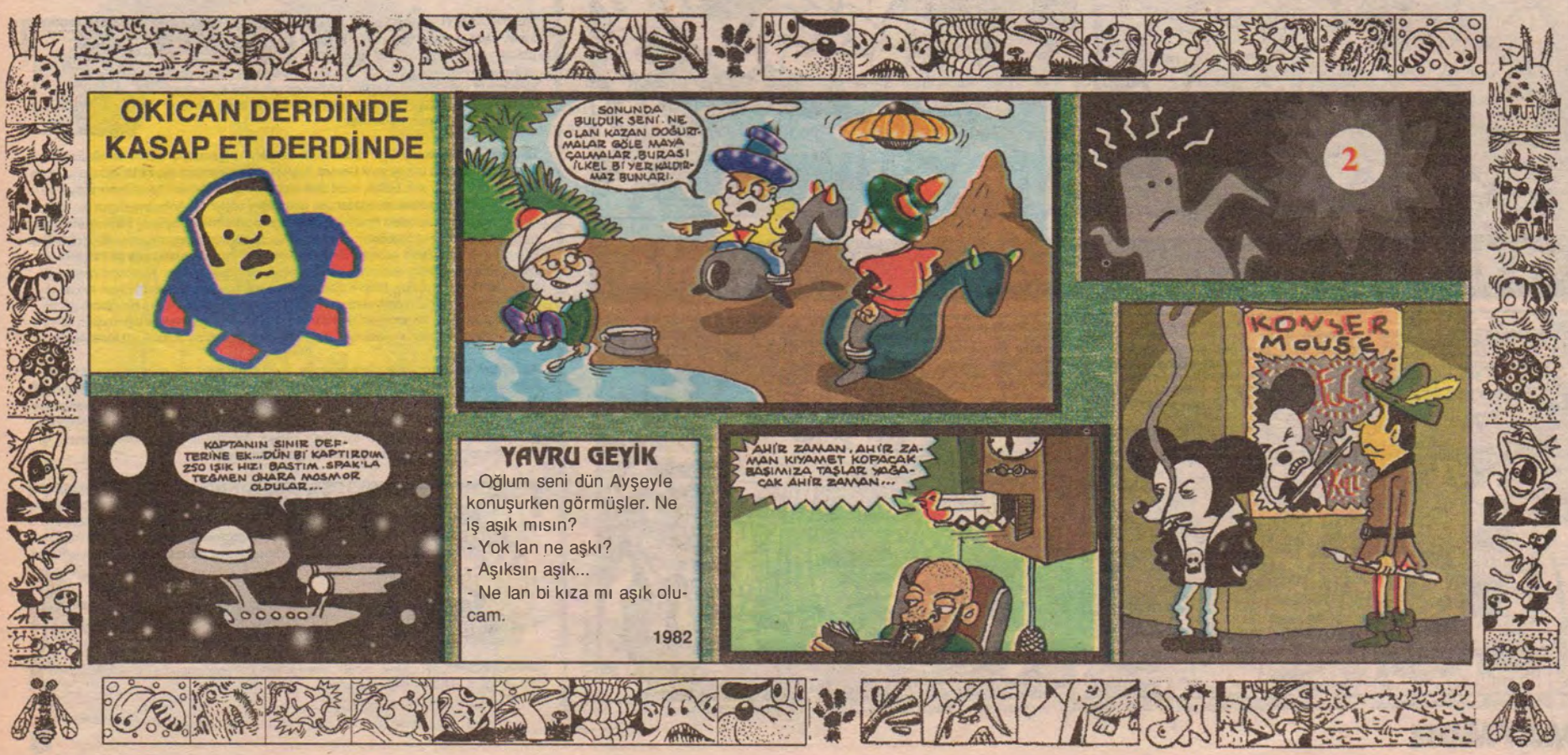

Akşamsefası
Ücretsiz PDF Kitap Arsivi - https://rantey.org

CEYHUN

Osman Şayan - Ramize Erer

Güncel korku...

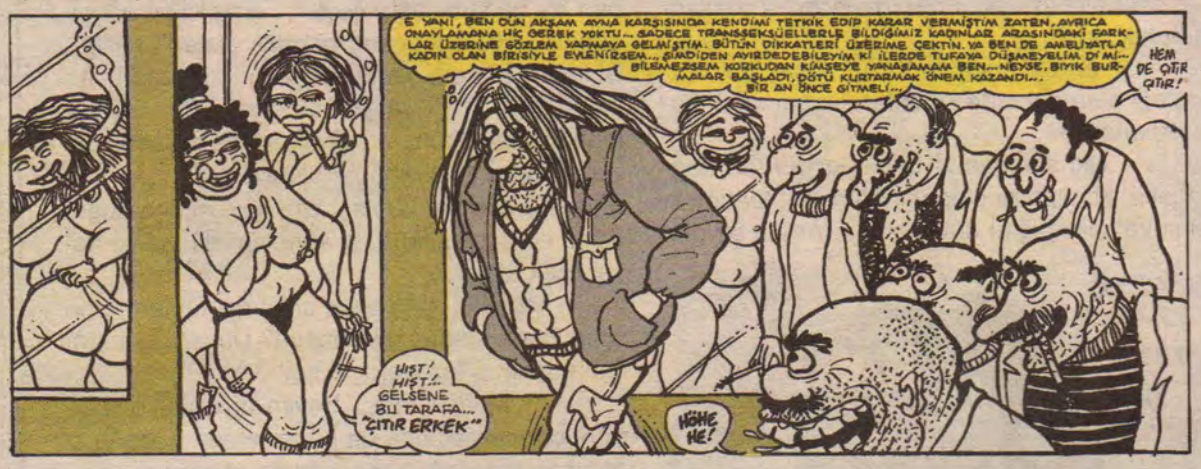

YURDAKUL BEY

Alper Atalan - Derya Sayın

Tırlak bonfile, terapik portföy...

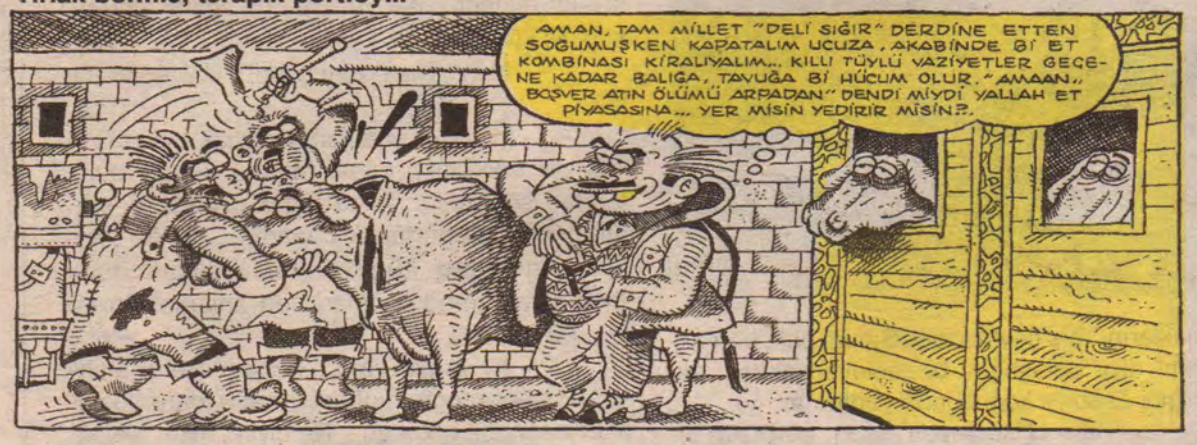

VUSLAT İLE GOFRET

Sadi TEKİN

AIDS'den sonra Deli Dana hastalığını da Allah toplumdaki çarpıklıkları düzeltmek için gönderdi. "Kırmızı et yemeyin."

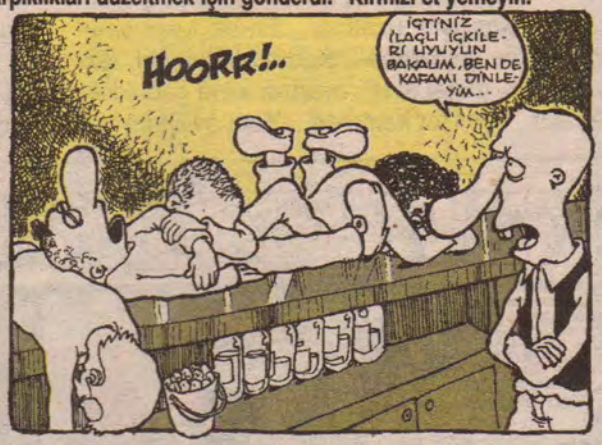

TONGUÇ

(The Fucker Of Art)

Bülent ÜSTÜN

Al götür beni bu köleler ülkesinden... Herkesin aptal ve herkesin korkak olduğu bu ülkeden... Her korkak ve her aptalın satın alındığı... Fakat herbirisinin kendini bedava sattığı bu ülkeden... (JONATHAN SWIFT)

PANO ROMİK

ÜCRETSİZ İLAN TAHTASI

TARTIŞMA

TÜRKİYE'DE gazeteciliğin sınırlan nerede başlayıp nerede bitiyor? Bir sanık duruşma esnasında mahkemeye avukat kılığıyla gelen birisinin kendisini öldüreceğini söylüyor. Bu açıklama ertesi gün bütün gazetelerde yer alıyor. Ve tetikçi, büyük bir tesadüf eseri, gazeteleri okumadığı için silahıyla mahkemede yakalanıyor. Gazeteler bundan kendilerine pay çıkartıyor. "Tetikçi bizi okusaydı yakalanmayacaktı" diye övünebiliyorlar. Bu tür bir bilgi nasıl herkese açıklanır anlamıyorum. Tetikçi, adı üstünde, kendi adına hareket etmiyor, o bir zincirin halkası, yakalanırsa önemli bilgiler vereceği kesin. Ve basın bu haberi açıklamakta sakınca görmüyor. Tetikçi gazeteyi okusa, kesinlikle böyle bir işe kalkışmayacak ve göz göre göre kaçacak. Bu bilginin gizli tutulması gerekmez mi? Polis, gazetede okuduğu ihbar üzerine şüphelenmek yerine, sanığın ifadesiyle aynı ölçüde şüphelense ve tetikçinin herhangi bir bilgi edinmesine yol açmaksızın kendisini yakalasa daha sağlıklı olmaz mıydı? Ayrıca, bu tür bilgileri polis mi basından öğrenmeli yoksa basın mı polisin açıklamasıyla haberdar olmalı... Siz ne dersiniz?.. (Ersin Karakuş)

LİTERATÜRLERİ parça parça eden bir sivil toplumuz bence, sosyal birşey olmaz bizden. Tren kompartımanında üç kişiyseniz, iki kişilik bir dayanışma, yıkışma klübü kurmanız için her zaman iyi bir sebebiniz vardır. İkiniz erkektir, üçüncü kadın, ikiniz buralıdır, üçüncü turist. İtlik, delikanlılık, kaltaklık genlerimizde sıntır. Üç kişi kolkola bir o yana bir bu yana yürüyemez, yürüse de kavga çıkarır... "Ortalara ilerleyelim beyler" diyen bir otobüs şöförüne "Sanki önlerde zamk var" diye arka çıkan yaşlı sinir sahipleri sadece bizde vardır. Sevdiklerimizi kıskanır, içimize sokar, başkalarına yâr etmemek için vurup, kelepçeli ellerle yüzümüze tüküren annesinin karşısında boynumuzu eğeriz... Bizden ne olur acaba, sosyal bir ne? (Selim Taran)

PAZARTESİ... Kadınlara mahsus gazete, 1. yaşgünü kutluyor. Alalım, kutlayalım!

İLETİŞİM

İNSANLARA para verip yardım etmeyi sevmiyorum. Büyük ihtimalle onlara acıma hakkını kendimde görmediğim ya da bunu kendime yakıştıramadığım için yapıyorum. Rahatsız oluyorum. Onun yerine, bahaneler bulmaya çalışıyorum. Kendimce birtakım kriterlerim var. Dileniyor olmalarını hazmedemiyorum. Bu yüzden de önemsiz de olsa bişey satıkları, bir iş yapıyor gibi göründükleri zaman yardım ediyorum onlara. İhtiyacım olmasa da dikiş iğneleri alıyorum, kötü de çalsalar mızıkalarının hakkını veriyorum. Mendil satan çocuklar da bunlardan biriydi. Mendili ederinden çok fazlasına satsalar da, içimden birşeyler o mendili aldırıyordu. Artık almıyorum. Geçenlerde Beyazıt'tan bir tane almıştım. Daha sonra aynı gün Taksim'de karşıma mendil satan bir başka çocuk çıktı. Söylediği fiyat Beyazıt'takinin iki katıydı. İkisi de çocuktu, biri asla diğerinden daha şirin değildi ve mendilleri bu şirinlikleriyle satıyorlardı. Ama Taksim ve Beyazıt arasındaki "rant" farkını onlar bile anlamıştı. Taksim'de duygu sömürüsünün rantı daha yüksekti, Taksim'de iyilik yapmak bile pahalıydı... Çok tuhaftı... (T. Pınarbaşı)

LEVENT MORGÖK Resim Sergisi 4-17 Nisan arası Taksim Sanat Galerisi'nde... Cumhuriyet Cad. No:23

BİZİMKİLER dizisi başlarken sanatçıların yüzlerine ve adlarına dikkatle bakıp ezberlemeye çalışanlardansınız değil mi? Bu soğukta çıkardıkları midyeleri açmaya çalışanların yanına elinizde maket bıçağıyla oturanlardansınız, yaşamı çözülen bağcıklarıyla beraber ayağına dolayanlardansınız... Korkmayın azalmıyorsunuz, bitmiyorsunuz! "Cool'lar'ın, çıtır"ların keyifli ve renkli" androidlerin arasından sıyrılıyorsunuz... Bu ruhsuz yabancılık size yalnızlığınızı keşfettiriyor, teslim olmayın! "Televizyon çocuğu, asi gençlik, masum hareketlerin zararsız anarşistleri" olmayı kabul etmeyin! Farklılık, ayrıcalıklılık, yaşamın tadı, özgürlük heyecanı bunlar yalan, bir ruhunuzun sesini dinleyin, bir de beyninizin... Siz nasıl olsa Bizimkiler dizisinin girişine daha çok bakarsınız, di mi? (Betül)

BİR araştırma için 60'lı ve 70'li yılların rock gruplarıyla ilgili underground, kalmış veya kalmamış her türlü araştırma, röportaj, inceleme, makale v.s. bekliyorum. Kendi fikirlerinizi de gönderebilirsiniz. Murat Atikel, Vişnelik Mah. Savaş Cad. Veysbey Apt. No: 22/12 ESKİŞEHİR.

GOETHE- INSTITUT Karikatür Vakfı, Türk/ Alman Gençlerarası Karikatür yarışması düzenliyor. 25 yaş ve altının katılabileceği yarışmanın konusu: Kapılar... Ayrıntılı bilgi için: Alman Kültürmerkezi, Atatürk Bulvan No: 131 Kızılay-ANKARA Tel: (0312) 418 08 47

TAKINTI

DEMOKRASİYİ asker korumaz hukuk korur, siyaset korur, halk korur! Diyanet gibi bir kurumun "Yüksek topuklara, midye yemeye, ufolara" icazet verdiği bir sistemde Refah gibi bir partinin ordu hakkında görüş bildirmesi pek tabii ki siyasettir ve siyasetin olmadığı bir ülkede pek tabii ki yine önce "Özellar" anılır, sonra "Evrenler"! (Mustafa)

BİLİŞİM Derneği buyurmuş: "Gazetelerin verdikleri bilgisayarlar yeterli teknik özelliklere sahip değil" Başka birşey yok! Dernek başkanı bilgisayarların kaç bitlik olduğunu, hızlarının ne olduğunu, ana bellek, sabit disk kapasitelerini ve ekran özelliklerini sosyal sorumluluk gereği gazetelerin açıklaması gerektiğini söylemiş. Anlayamadığım şu, birincisi dernek başkanı yukarıdaki özellikleri bilmediğine göre (bilse söylerdi) bilgisayarların yetersiz olduğunu nasıl bilebiliyor; ikincisi, verilecek bilgisayarların markası, modeli belli olduğuna göre, açıklama yapma ihtiyacı hisseden bir dernek- üstelik adı da Bilişim'ken- bu bilgilere nasıl sahip olamıyor. Ben gazetelerden yana değilim. Kuponlar verilmeye başlanalı bir hafta olmuş, Bilişim Derneği çıkıp "bilgisayarlar yetersiz" diyor. Ancak neden yetersiz, o konuda bilgi veremiyor. Kupon biriktirmeye başlamış biri olarak şimdi ben bu açıklamayı ne yapayım. Açıklama yapmasalardı, gazetelere inanmıştım. Densizlik yapmak için dernek kurmayalım lütfen. Bilişim Derneği'ne kızdım... (Murat Aksoy)

ANAÇ tavukla genç tavuk yürüyorlarmış, genç tavuk bakkalın camekânına gösterip kendi yumurtladığı yumurtaları işaret etmiş: "Geçğ senden artık hocam, bak benim çift sarılı yumurtalara, 10 bin lira!... Senin ufaklıkar 6500 lira... Görüyo musun aradaki farkı?" demiş... Anaç tavuk yanıtlamış: "Daha çok toysun! 3500 lira için dört yırtılmayacağını çok sonra öğreneceksin!" Bu küçük hikaye, değişim süreci tripleriyle ruhlarını satan tüm genç tavuklara ithaf olunur! (Engin Köstenceli)

KİTAP

AYRINTILAR albümü... Pişmişkelle ve Leman dergilerinde daha önce yayınlanan Metin Fidan'a özgü ayrıntıların, üzerine bal damlamış paslı kavanoz kapağına biriken mutfak karıncaları gibi bir araya gelmiş hali!... Parantez Yayınları'ndan...

TUTANAK... Ne geçmişi ne de geleceği olan bir adamın, Adam Polo'nun hikâyesi üzerinden "dünyanın yeni bir hikâyesi"... Le Clezio imzalı... İletişim'den...

SİNİRLİ İNSANLAR... Ünlü mizah ustası Mihail Zoşçenko'nun en güzel öykülerinin buluştuğu kitap.. Milliyet Yayınları'ndan...

Akşamsefası
Ücretsiz PDF Kitap Arsivi - https://rantey.org

ergün can laflıyor

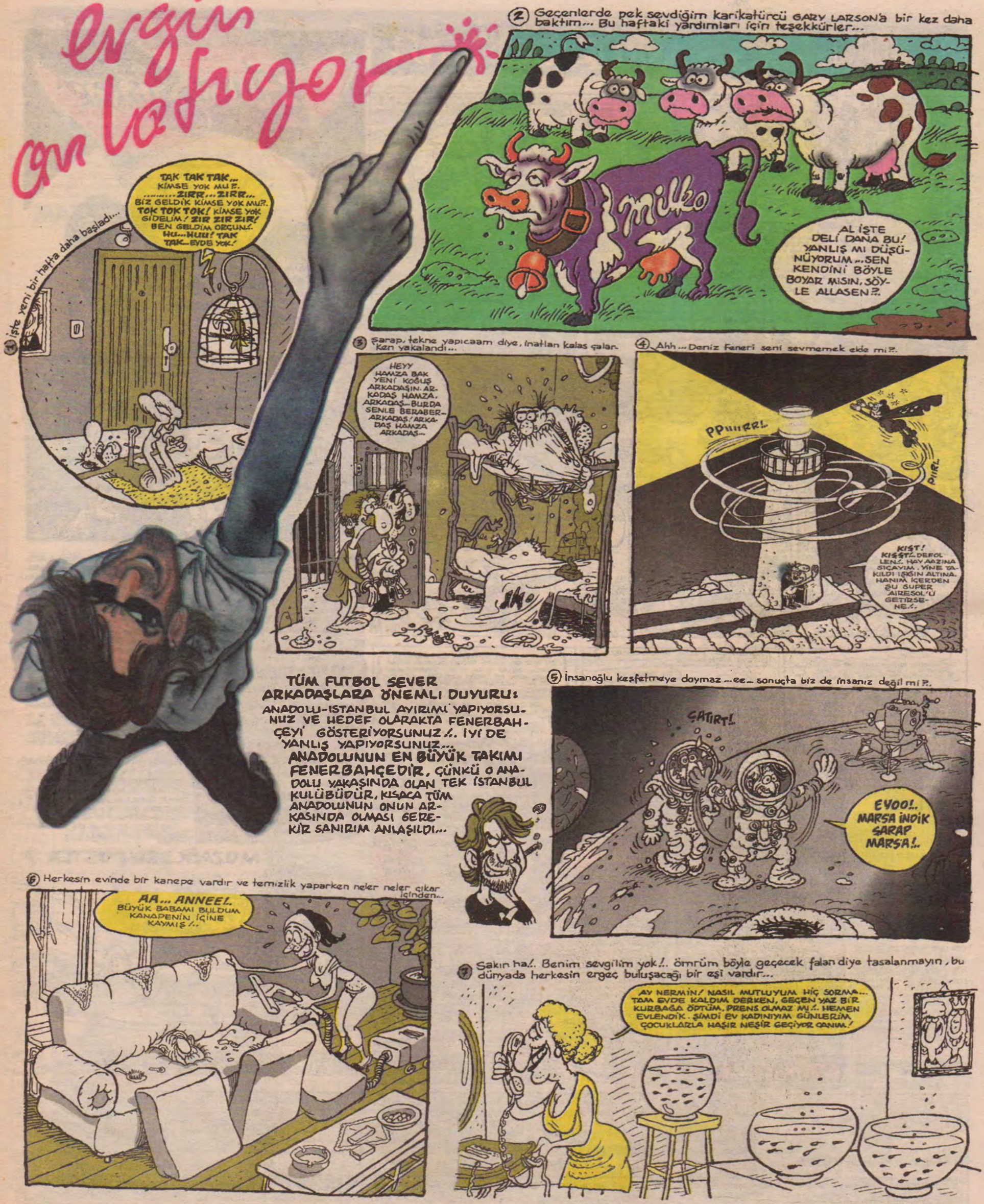

Akşamsefası
Ücretsiz PDF Kitap Arsivi - https://rantey.org

APTÜLİKA — GRUP PERİŞAN

BIKTIM...

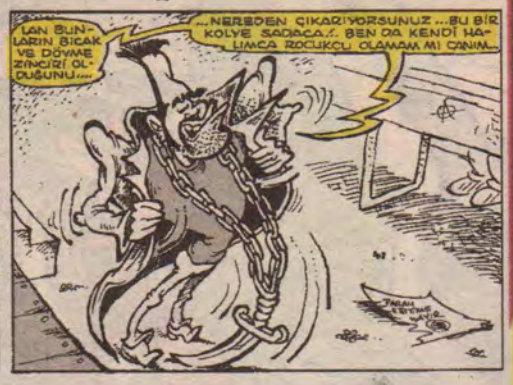

ARZU OKAY FİLMLERİNİ ÖZLEDİM.

NE KADAR ROCK BAR VARSA KINA YAKSIN. EN SONUNDA ROCK'IN CANINA OKUDULAR.

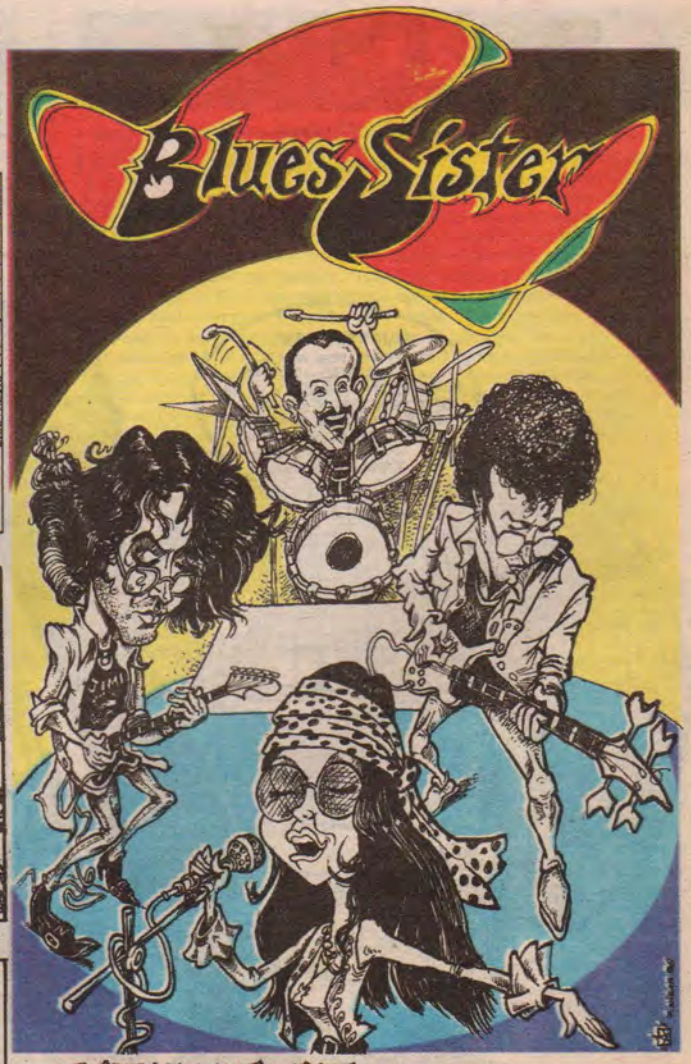

BLUES SISTER TAYFASI

Belgin Demirer (Vokal): Grubun kurucularından, ilk kadroda vokalin yanısıra bas gitar da çalıyordu. Şarkı söylemeye ilk kez Janis Joplin'i dinlediğinde karar vermiş. Çeşitli klasik korolarda çalıştı. Halen **Yeşua** Areyo'nun yönetimindeki "İstanbul Oda Koro"sunda "Soprano" olarak görev yapıyor. İTÜ Kimya Müh.'den mezun. Sevdiği müzisyen ve gruplar: Bon Scott, Janis Joplin ve Eloy grubu.

Tevfik Elçioğlu (Bas gitar): Grubun kurucularından, Blues Sister'dan önce ilk Thrash gruplarından PEGASUS'ta gitarist olarak çaldı. Hacettepe Üniversitesi İstatistik mezunu, halen İ.Ü. İktisat Fak.'de yüksek lisans yapıyor.

Hakan Özakar (Gitar): Gruba 1992 yılında "April" (Deep Purple'ın bir parçasından esinlenilmiş) adlı bir hard rock grubundan sonra geldi. Mimar Sinan Üniversitesi Matematik Mühendisliği'nde okuyor. Ritchie Blackmore'ın sıkı hayranı, Blues ve **hard-rock** tutkunu.

Erol Özülyi (Baterist): "Boğaziçi Çocukları" adlı gruptan gelen Erol Özülyi, Blues Sister'ın en yaşlı elemanı. 44 yıllık sağlam bir rocker. Tam bir Deep Purple'cı ama tam gelince başta gelir onun için.

Blues Sister; Belgin, Tevfik ve Burak (Eski Pegasus) tarafından 1988 sonunda kurulduk. 3 Eleman İstanbul Tünel'deki bir studyoda öylesine çalışırken Belgin'in **Janis Joplin**'den Mercedez **Benz**'i okumasıyla verilmiş. 1991 yılında Burak'ın "Critical Mass"e geçmesiyle yerine **"April"** grubundan **Hakan** katılıyor. Böylece çalışmalar sıkılaşıyor. Bugünkü kadro ile 5. 9. 1992'de ilk konser **İstanbul Açıkhava Tiyatrosu**'nda Pentagram, Volvox ile birlikte sahneye çıkmalarıyla gerçekleşiyor. Ardından 20. 11. 1993'de Konya Devlet Tiyatrosu'nda 1000 kişiye yakın dinliyeciye konser verdiler. (Konser hem Konya'da olması, hem de oradan bir heavy metal grubuyla sahneye çıkılması oldukça şaşırtıcı ve coşku vericiydi.)

1994'de Hakan'ın gruptan ayrılmasıyla eski eleman **Burak** geri döndü daha sonra bir Alman gitarist **Horst** ile çalıştılar. En son olarak da **Kramp** grubundan **Doğan Sakin**'le çalışan; Blues Sister'a 1995 Kasım'ında Hakan'ın gruba dönüşüyle klasik kadro tekrar oturdu.

Blues Sister'ın, İngilizce ya da Türkçe Rock gibi bir ayrımı yok. Anlatmak istediklerine ve müziğe hangi dil uygunsa onu kullanıyorlar. Örneğin, grubun Almanca bir parça denemesi de var. Ama gene de Türkçe sözlü parçaları daha yoğun. Şu aralar grup çıkarmayı planladıkları albümün hazırlıkları için; hummalı bir çalışma içinde.

Blues Sister'ın konuları genelde **sevgi, barış** ve **özgürlük** üzerine kurulu.

MOZAİK DEV POSTER 7

INTERNET

PANTERA:
http:// nyx 10. cs. du. edu: 8001/ -jgarzik/ pantera. html
pantera- request @ virginia. edu

INTERNET NEWSGROUPS:
rec. music. info
rec. music. misc
rec. music. reviews
awrc @ dcs. ed. ac. uk

ON- LINE MUSIC DATA BASE:
http: // www. cecer. army. mil/- burnett/ MDB/

MOTÖRHEAD:
u94 tb @ ecs. ox. ac. uk

(http: // ile başlayan adresler yerlerdir, e-mail adresleri değildir.

Küçük kaçık tam bağımsız dergicik **ANTIMEDYA**'nın üçüncü sayısı çıktı.

GENÇ ASİ

Bu aykı asimiz yine sizlerden biri. **HASAN AĞAR.** (Mimar Sinan Üniversiteli)... Asilikler sürecektir çeşitli aralıklarla; maksat muhabbet- ül platform olsun...

Not: Telif ücreti olarak kafama estiği üzere bir kitap armağan edilecektir. İşine gelirse.

ASİLİK ASALETTİR

40+40+40+40=34. HAFTA
AC/DC * motorhead * BLACK SABBATH
GELSİN!

40-20=20. HAFTA
YÖK DEPDELA! PARALI EĞİTİME HAYIR!

BOHEM
TÜRKÇE ROCK KONSERİ
19.NİSAN.96. CUMA SAAT:20:00. BURSA TRA(TÜRKİYE KÜLTÜR MERKEZİ) BİLET: 1500.BİN ORG.-BURSA ÜNİVERSİTESİNİN ÖĞRENCİ KÜLTÜR, SANAT VE TURİZM VAKFI

BURSA KONSERİ
OBJEKTİF
SUSPECT
SAÇ SAKAL
FREE MOODBAND
GODFAT
20. NİSAN. CUMARTESİ SAAT:14:30 ULUDAĞ ÜNİVERSİTESİ KÜLTÜR MERKEZİ FETİHİYE-BURSA 1500.BİN ORG.:ÖZGÜR ÖGÜZ.

KİTAP
LÜTFİ ÖRAZ'IN 19 MAYIS'TA DE YAZILANLARI GÜRBÜZ'ÜNDE ÇIKAN EMEKÇİ PARTİSİ'NİN KAMTRASYONA İLİŞKİN YARGI KARARI ÜZERİNE MAHKEME SÜRÜŞÜ ÜZERİNE BİRİKİM ÜRÜNÜ BİTMAAH KÜNT ADINA KİTAPÇILIK TT-HARBİYE AÇI DREVİ

FLYING DIRTY CLOUDS
AWAKE + CENETAPH
ANTISILENCE
4 MAYIS-96 İSTANBUL ARAPÖY İSTİN SAAT:14.00 FLATLINE (YAZ SONU YAKMUŞ) BİLET:

YENİ ALBÜMLER
HEY MAN - MR BIG
FILTHY G - MINISTRY
ROOTS - SEPULTURA
SON DEFA - ÜNLÜ
YASAK KASETLERİ ÇIKTI.
PREDATOR - ACCEPT
PERPENDICULAR - DEEP PURPLE

KONCAN DA MUŞ SOLO GİTAR, DİSTORTION-I ARANIYOR! İLGİLENENLER İÇİN TEL: MURAT: (0222) 231430 9.

BU HAFTA DOĞDULAR
12. NİSAN. 1963. D.D.VERNİ (ONBİRİ)
14. NİSAN 1945. RİTCHİE BLACKMORE (ESKİ DEEP PURPLE-RAINBOW)
18. NİSAN. 1964. VİNNİE MOORE

HBR Maymun

DÖRT M
Basın ve Yayıncılık LTD. ŞTİ. Adına:
İmtiyaz Sahibi:
Ergün GÜNDÜZ
Yazışleri Müdürü ve Müessese Müdürü:
Muammer BARUTÇU

11 Nisan 1996 Perşembe Sayı: 97

Yazar çizerler: Uğur Aktaş, Alper Atalan, Atilla Atalay, Ümit Atalay, Ayşen Baloğlu, Erdal Belenlioğlu, Oktay Can, Hakan Çelik, Mehmet Çilingir, Latif Demirci, Uğur Durak, Abdülkadir Elçioğlu, Ramize Erer, Mehmet Ersoy, İlban Ertem, Musa Gümüş, Ergün Gündüz, Meral Onat, İrfan Sayar, Derya Sayın, Osman Şayan, Sadı Tekin, Zafer Temoçin, Bülent Üstün, Cengiz Üstün, Kenan Yarar **Teknik Müdür:** Halil Küçük, **Grafik Tasarım:** Rıza Külegeç, **Bilgisayar Tasarım:** Tamer Önder, **Halkla İlişkiler:** Müjde Gülben **Yönetim Yeri:** H.B.R. Maymun Dergisi Zafer Sok. Manuel Apt. No: 11/4, 80220 Pangaltı-Şişli/İST Tel: 234 46 69, 230 68 17, 230 48 64 Fax: 231 17 58 / **ISSN - 1300-5812 Basım Yeri:** Bas-Mat Basım ve Ticaret A.Ş. **Dağıtım:** B.B.D. A.Ş.

HBR Maymun Dergisi'nde yeralan yazı ve karikatürler izin alınmadan yayınlanamaz. Yazar ve çizerlerin ürünleri temel alınarak sahneye eser konulamaz, radyo TV ve gazino programları için şov, skeç v.b hazırlanamaz...

ABONELİK KOŞULLARI: Amerika (Uçak): 1 yıllık abone bedeli -100 $, 6 aylık abone bedeli -50 $ Avrupa (Uçak): 1 yıllık abone bedeli -105 DM, 6 aylık abode bedeli -50 DM, Yurt içi (Posta): 1 yıllık abone bedeli -2. 200.000 TL, 6 aylık abone bedeli -1. 100. 000 TL. BANKA HESAP NUMARASI: Türkiye İş Bankası Pangaltı Şubesi: 631078

Akşamsefası
Ücretsiz PDF Kitap Arsivi - https://rantey.org
Siyah

MİTHAT & MİRSAT

VATİF DEMİRCİ

Mirsat gazete okumuyo. insan korkmalı bu kişilerden...

Festibaldeki ingiliz filimlerinde deli metraj hastalığı olabilir. Rizk alma...

E. Civanda giderse Arena'ya kim haber olcak. (Edes yok Bezmen yok. Yazık!..

Gerekli gereksiz şemsiye taşı. Şunla yaşamaya alış artık...

Fetva için danışılcak konular:
1. Ahmet Ertegün bana kaset yapabilir mi.
2. Aidsli şırıngayla düello caiz mi?..
3. Karın varsa pireyboy bakilir mı?.

Dallas Comegyse Devrek bastonu Apsile

OHAL kalkinca Mirsat'ın durumu nolcak kademeli koruyu olsun ofize...

MASAL MASAL MATİTAS....

Cengiz ÜSTÜN

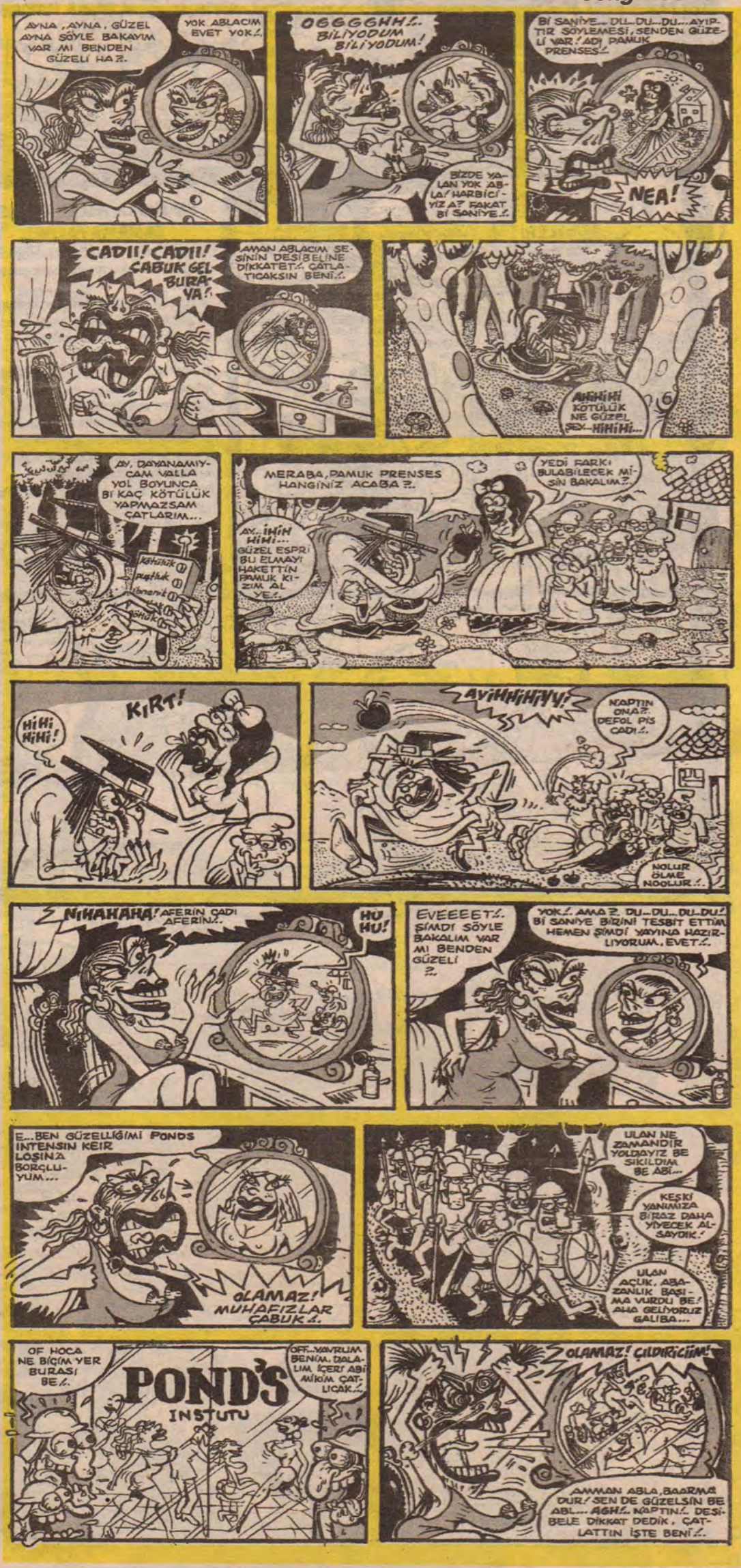

Akşamsefası
Ücretsiz PDF Kitap Arsivi - https://rantey.org

DELİKANLI ADAMIN UZUN DALGA RADYOSU

BİTİRİM FM

Gazete okumuyor, gazete okumuyor: Osman ŞAYAN

TOPHANE: 78.9

KADIRGA: Masanın üstündeyken

SİCİLYA: Ordan çıkmıyo

Dar görüşlü, kıt beyinli: Musa GÜMÜŞ

BU HAFTA NELER OLURSA ŞAŞIRMAYALIM...

- "Apo geliyo" diye Galatasaray'ın maçları Genelkurmay'ın bahçesine alınırsa...
- Güneydoğu'dan ismini açıklamayan bir şahıs üç ton Maçcips sipariş ederse... (Oraya gidemedi, İngiltere 96'ya gidicek)
- Ağansoy'u öldürmek isteyen tetikçi, prensip olarak kupon dağıttıkları için gazeteleri okumadığını açıklarsa...
- Üstünden geçen herşeyi yutan Bermuda Şeytan Üçgeni, Sadettin Teksoy'u geri fırlatırsa (Burda mühim olan üçgenin ne kadar tahammül edebildiği)
- Çıplak habercilikten yana olan Sabah, Mesut Yılmaz'ı banyoda görüntülerse hiç mi hiç şaşırmayalım... Çünküü... Eee... Çünküü... Mevsimi değil... Kışın olsaydı belki şaşırırdık ama, şimdi değmez...

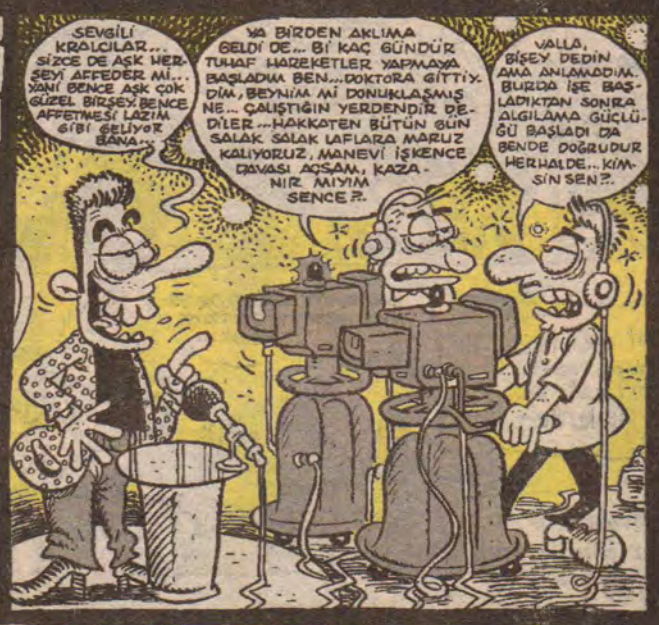

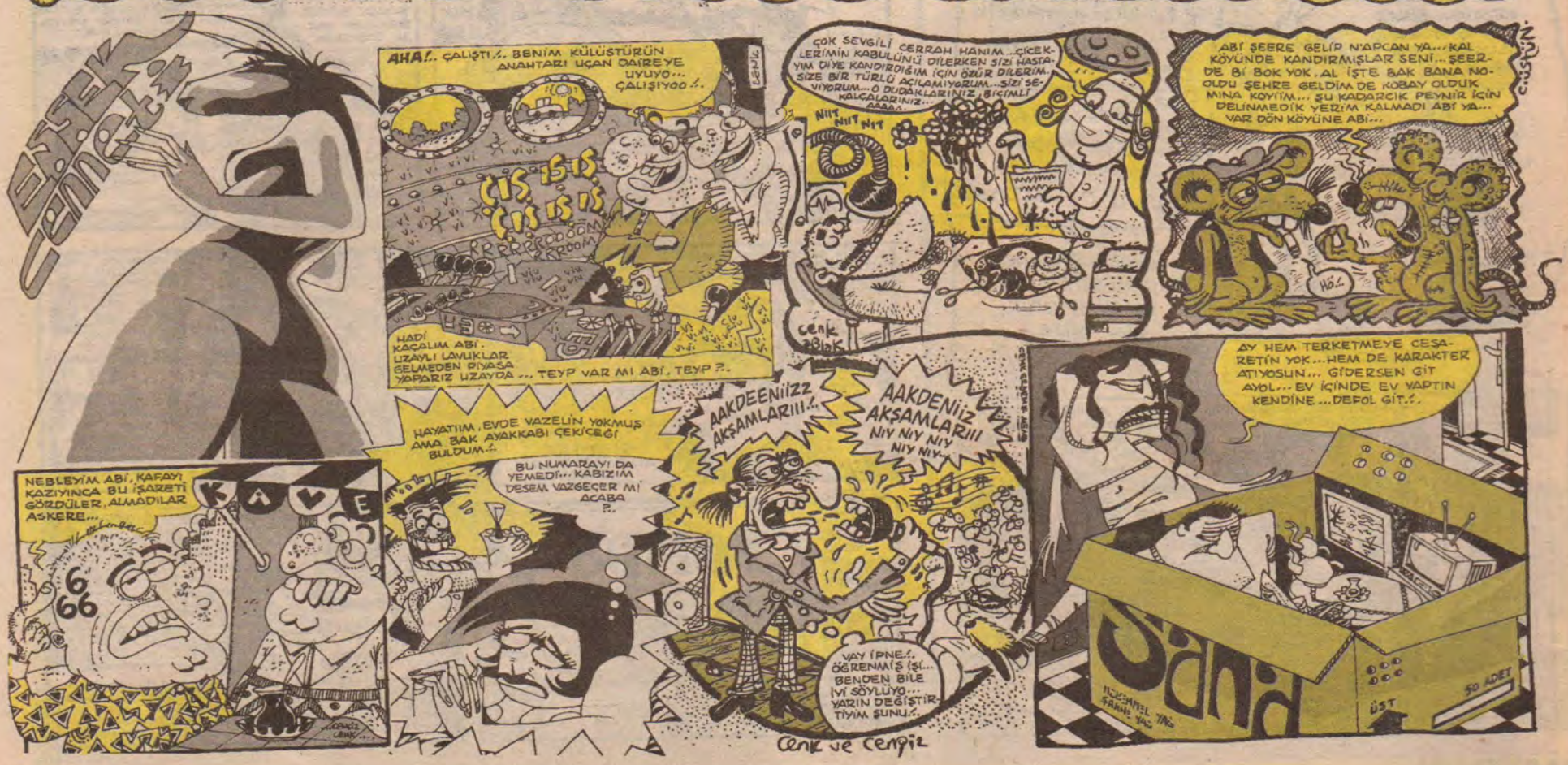

Akşamsefası

Ücretsiz PDF Kitap Arsivi - https://rantey.org

KÖPEK

ÇİZGİ ÖYKÜ **KENAN** **YARAR**

Akşamsefası
Ücretsiz PDF Kitap Arsivi - https://rantey.org

HAUU HAV HAV HAV UUU HAUV

İTFAİYE, NE, BİLEYİM BELEDİYE FELAN ÇAĞIRSAK...

OHOO, GECENİN YARISI, SAATA BAKSANA SAATA! BU SAATTA BELEDİYE KİÇİNİ KIPIRDATACAKTA, HEMİDE SAHİPSİZ BİR İT İÇİN...

İYİ DE, UYUTMAZ Kİ BU ŞİMDİ, BENİM SABAH İŞİM GÜCÜM VAR...

KİMİN YOK Kİ...

HAV HA HA HUUUA HAUU HAV HAV HA

AY ONU BÖYLE NASI BIRAKIP GİTCEEZ Kİ... AİYİİİİİİ...

ERKEKLERDEN BİRİNİ İP BAĞLAYIP AŞAA SALLAYALIM, ALIP ÇIKARSIN AYOL...

BİR İT İÇİN LAĞMA GİRMEM BEN, SEN GİR...

VAV KARDEŞİM ŞİMDİ...

AY NASI UYUYCAZ...

BIRAKALIM HAVLASIN SABAHA DEK...

SABAH SINAVIM VAR BENİM.

SUSTURMALI...

DE NASIL?..

HOU HAV HAV HAV HAU

LAN TAMAM LAN TAMAM... KESİN LAN... ÇIKARAMIYOZ DEE Mİ... SABAHA KADAR ÜRÜSÜN MÜ?. LAN İŞİMİZ GÜCÜMÜZ VAR LAN... ZATİ ORDAN ÇIKAMAZSA ÖLÜR... DE Mİ ÖLÜR...

HAUUU HAV...

HA ŞİMDİ HA SONRA HAH? KURTULSUN DE MİZ. KURTULSUN BİZ DE UYUYAK DE MİZ.

HAKLIDIR BELKİ... BELKİ HAKLIDIR VALLA...

HADİ LAN BAKMAYIN... HADİ... İYİ BU... EN İYİSİ BU... HADE...

ATTIK...

KAYi KAYi KAYiii KA KAYii KAYii KAYiii KAYi KAYiii KAYiii KA... YiiI... K... K... K... Y...

SUSTU.

SONRASI...

Üç gün gözümüze uyku girmedi... Nasıl nasıl kahretsin diye, diye...

Dördüncü gün...

Polisler ilk taşı atan Bakkal Muhsin'i dövülerek aynı kuyuya atılmış buldular... Kan revan...

Sonra unuttuk... Uyuduk... Huzurluyduk... Bütün mahalle...

Serin yağmurla yıkanmış bir Nisan gecesiydi...

ÖYLE İŞTE!...

Derya Sayın

KIRK YIL DÜŞÜNSEM DÜNYANIN "DÜZ" OLABİLECEĞİ AKLIMA GELMEZDİ...

DÜNYA

NİZAM ABİ YAPMA BÖYLE YAA... SENİN YÜZÜNDEN BİR SİNİ BAKLAVAYI KAÇIRICAZ...

ULAN TAKMIŞIM ŞİMDİ SİNİSİNE DE BAKLAVASINA DA... ŞİMDİ BAĞLAMAYA ÇALIŞTIĞIM İŞLE BİN TANE BAKLAVA FIRINI AÇABİLİRİM...

BENİMLE ARKADAŞ OLMAK İSTEYEN VAR MI!!!

HERÖLEBELEBELBELBELEBA VARSA HEMEN TEKLİF ETSİN BİR DÜŞÜNMEM LAZIM!

HÖRELEBEBÖLELBELEBELI

İSİM: KATRİN
Şehir: KALİFORNİA
Dağ: KLİMANCORA
Eşya: KLİMA
Yönetmen: KUSTURİKA
Artis: KATHY IRELAND.

AH, BAYILIRIM...

KENDİNE GEL...

Ücretsiz PDF Kitap Arsivi - https://rantey.org

Akşamsefası

UÇUK nizami

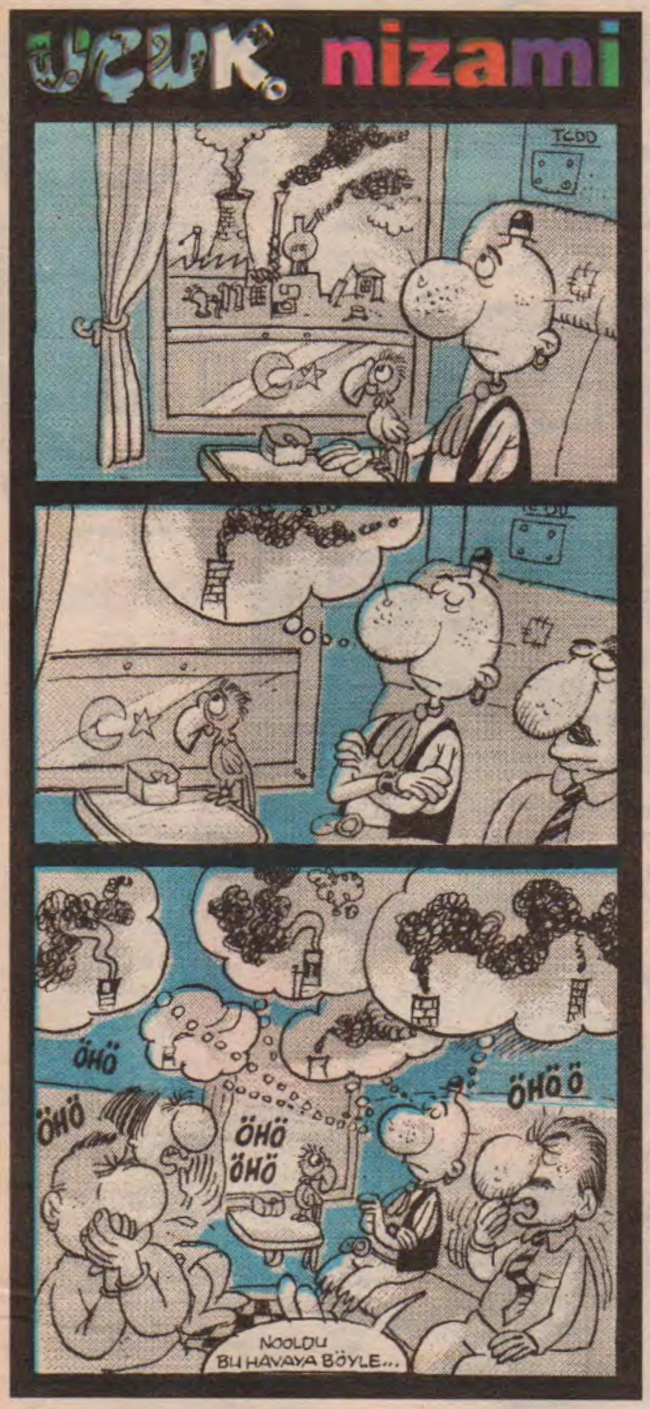

İLİŞKİLER

MEHMET ERSOY

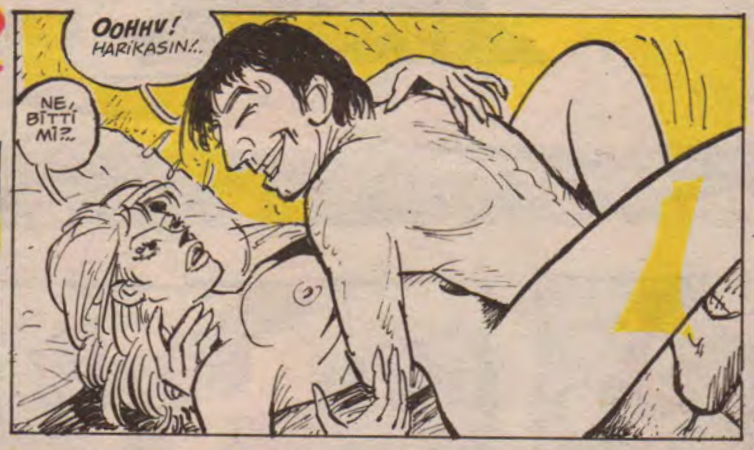

Evet bu memleket bir "İştahsız doymayanlar" lokantasıdır...

Akşamsefası
Ücretsiz PDF Kitap Arsivi - https://rantey.org

porof: ZİHNİ SİNİR dünyanın en ileri zekalı gerisi

Dünyanın severek ve isteyerek girilen tek sınavı BULMACA FAKÜLTESİ 6. Bahar Sınavı'nda geri sayım.

2 İkiiii.

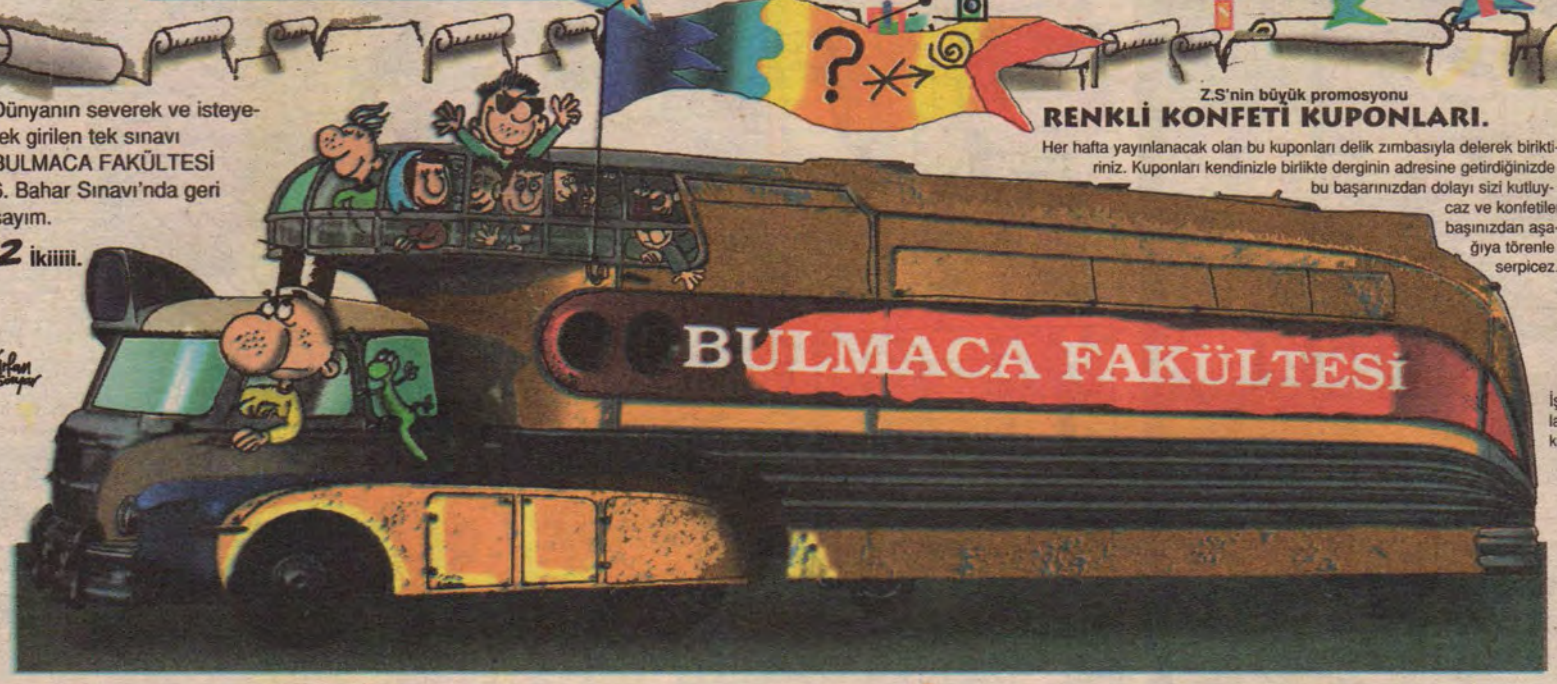

Z.S'nin büyük promosyonu

RENKLİ KONFETİ KUPONLARI.

Her hafta yayınlanacak olan bu kuponları delik zımbasıyla delerek biriktiriniz. Kuponları kendinizle birlikte derginin adresine getirdiğinizde bu başarınızdan dolayı sizi kutluycaz ve konfetileri başınızdan aşağıya törenle serpicez.

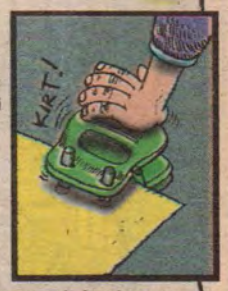

İşte geçen haftayı kaçıranlar için 4 Mega yedek kupon.

Kupon No: 5

Z. S. ÜNİVERSİTESİ ÖĞRENCİ ÇALIŞMALARI

ÖĞRENCİ PROCELERİ NO: 52 Arda TURAÇ

BİR ŞAMPİYONLUK KUPASI procesi

Bir gelenek olan kupadan şampanya içmeyi kolaylaştırır.

ŞİİR DEĞİRMENİ: Herhangi bir düzyazıdaki kelimelerin yerlerini değiştirerek şiir üretmektir.

Geçen haftaki alıştırma sorusu ŞİİR DEĞİRMENİ'nin cevabı:

GIRL FRIEND İSTİYORUM. (Değirmende üretilen şiir)

Bir bahar sarmalıyor her şeye
Olanca alkolün buğu hızıyla
Bin kişilik bir bara duygular savurmak
Ve altından cıvıl cıvıl bir bowling topunu kaldırmak istiyorum.
Suyla dalıp duman basanlarla solgun ışıklar içimi kışkırtıyor,
Pürüzsüz bedenimi geçip house-party'de
Ayağıma sahip olabileceğimi hissediyorum.

(Kendisinden hammadde olarak istifade edilen düz yazı, Pamir'in Yeri'nden alınmıştı.)

İLKBAHAR İÇİMİ KIŞKIRTIYOR!...

Pürüzsüz duygular sarmalıyor bedenimi, bir bara dalıp solgun ışıklar altından bir "girlfriend" kaldırmayı istiyorum, duman ve alkolün buğusuyla kendimden geçip bowling topunu olanca hızıyla labutlara savurmak, bin kişilik bir house-Party'de ayağıma basanlarla dans etmek istiyorum. Cıvıl cıvıl bir bahar içimi kışkırtıyor, herşeye sahip olabileceğimi hissediyorum...

INTERAKTİF GRAMOFON PROCESİ:

Sahibinin sesini dinlerken müdahale etme imkanı sağlar.

Kupon No: 6

Interaktif müdahalenin yapıldığı saksafon tuşları

Sahibinin sesinin kaydedildiği plak.

Kupon No: 7

LANGIRT

AİLENİZİN KÖŞESİ

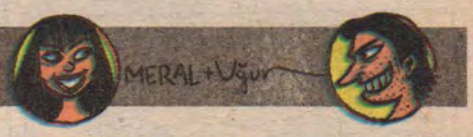

Akşamsefası
Ücretsiz PDF Kitap Arsivi - https://rantey.org