DİJİTAL KÜTÜPHANE KANALI

Keyifli Okumalar Dileriz

Binlerce kategoride milyonlarca PDF e-kitap, ders kitapları, dergiler ve romanlara platformumuz üzerinden ücretsiz ulaşabilirsiniz.

RESMİ WEB SİTEMİZ

https://rantey.org

Yedek ve Duyuru Kanallarımız
Sitemize erişim engeli gelmesi veya adres değişikliği durumunda aşağıdaki kanallardan güncel giriş adresine erişebilirsiniz:

• Telegram: https://t.me/birkitapbir

• WhatsApp Kanalımız : https://whatsapp.com/channel/0029VbDHv8uE50Us4IvMoc0Y

16 Tam sayfa FIRT SAYI 18 "NOSTALJİ EKİ"

FIRT'ın OKURLARINA ARMAĞANIDIR PARA İLE SATILMAZ

UTANMAZ ADAM PARİS'te

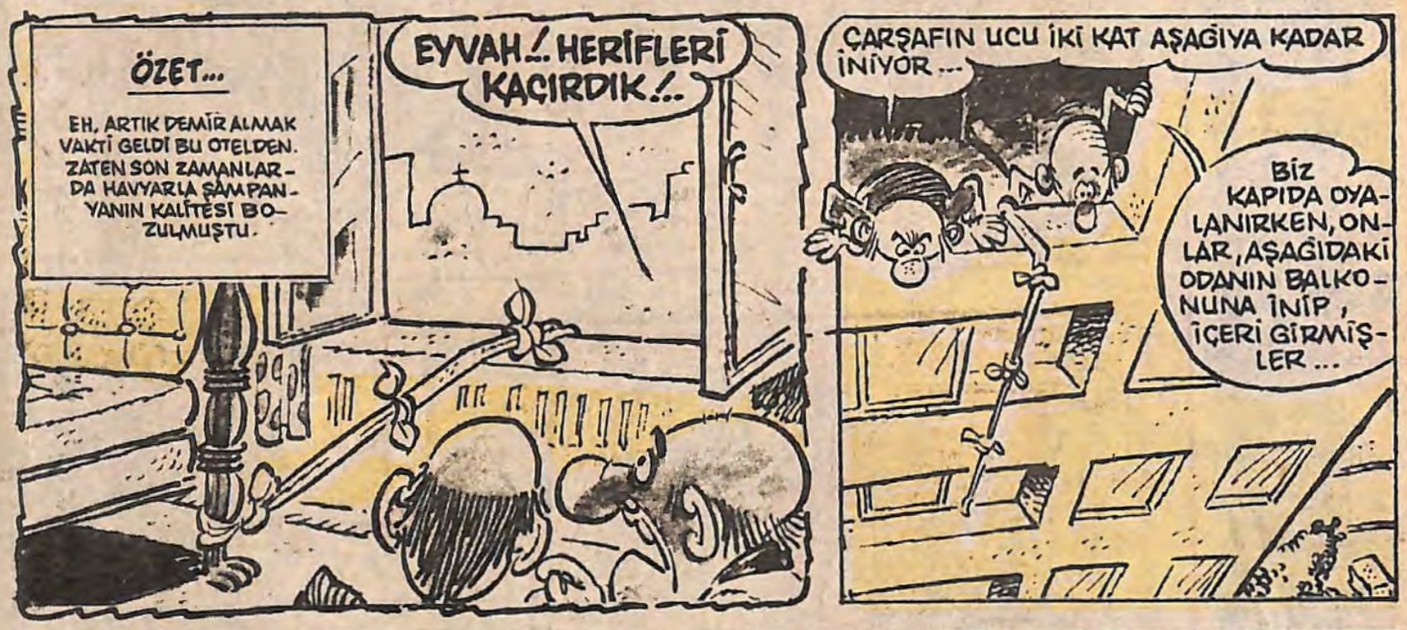

AVANAK AVNİ'nin maceraları 9. sayfada

Çizgi romanımız ÜNİVERSİTELİ MAAMUT

10. SAYFADA

Ücretsiz PDF Kitap Arsivi - https://kantey.org

UTANMAZ ADAM PARİS'te...

HIRSIZ HERİFLER! ÇARŞAFLA İKİ KAT ALTTAKİ ODAYA SARKMIŞLAR --- ASANSÖRÜ BEKLEMEDEN ÇABUK MERDİVENLERE! ELİMİZDEN KAÇAMAZLAR!.

YIRTTIKLARI ÇARŞAF MASRAFINI DA EKLEDİM. BORÇLARI 80 BİN 500 FIRANK OLDU...

KAT 25

İŞTE, ÇARŞAFIN UCUNDAKİ ODA BURASI! ÇABUK KAPIYI KIRIN!.

BİR DAKKA MÖSYÖ MÜDÜR. BİR KIRIK KAPI SERVİS ÜCRETİYLE BİRLİKTE 3,BİN 975 FIRANK EDER. ŞİMDİ TOPLAYALIM...

231

Bu sırada iki kat yukarda.

DUR BE ABİCİM. HİÇ OLMAZSA ŞU PANTALONUMU GİYEYİM...

ÇABUK ASANSÖRE GAZLA. BİR YAKALANIRSAK PANTALONUNU NASIL OLSA ÇIKARTACAKLAR, ŞAAPMAK İÇİN.

VAAY... SEN DE ACELEYLE PİÇAMANIN PANTOLONUNU DÜTLEMİŞSİN.

NERDE KALDI ŞU ASANSÖR BE?.

EYVAH!.. GALİBA KOCAN BİZİ BASTI KONTESCİİM.

KOCAM ASİL BİR ADAMDIR. BÖYLE GÖRGÜSÜZLÜK YAPMAZ. BU HERİFLERİ TANIMIYORUM.

EYVAH, ŞEYH İBNİ PETROLULLAH HAZRETLERİNİN

Ücretsiz PDF Kitap Arşivi - https://rantey.org

UTANMAZ ADAM PARİS'te...

Ücretsiz PDF Kitap Arşivi - https://rantey.org

UTANMAZ ADAM PARİS'te...

EYVAH! BİZİ TANIDILAR ABİCİM. BURADA KISILDIK KALDIK!

SAYIN MADAM VE MÖSYÖ MÜŞTERİLERİMİZ... SAKIN PANİĞE KAPILMAYIN. SİZE BİR HABER VERECEĞİM!

ERMENİ TERÖRİSTLER BULUNDUĞUNUZ SALONA BOMBA KOYMUŞ. LÜTFEN TELAŞLANMADAN SIRAYA GİRİP OTELİ TERKEDİN!..

DURUN, DURUN! BOMBA FİLAN YOK... KİM UYDURDU BUNU?

ÇEKİL LAN AYAAMIN ALTINDAN!

KAPIYA HÜRYAAA!..

EYVAH, HERİFLERİ GÖZDEN KAYBETTİM. LAN BASİL, NERDESİN?

YERDEYİM

OTELİ BASMIŞLAR

AYY!

AZ SONRA.

FIYUVV FIYUUV FIRÜLÜVV!

HERİFLERDE AMMA ÇOK POLİS VE İTFAİYE ARABASI VARMIŞ...

BİİP..BİİP.. ÇAN ÇAN

GELDİĞİMİZDENBERİ ŞU PARİS'TE GÜNDÜZ GÖZÜYLE Bİ YAYAN DOLAŞAMAMIŞTIK KORNACIIM... FIRRT...

OH BE... BU PARİS'İN HAVASI BİLEM Bİ BAŞKA...

EVET AMA BU BAŞKA HAVA. BENİM KARNIMI İYİ ACIKTIRDI ABİCİM...

HAKLISIN. BENİM MİĞDEMDE DE HABERLER PROGRAMI BAŞLADI. ACELESİNDEN Bİ ENAYİ EGAVLAYIP BİRAZ MANGIR TIRTIKLAYALIM.

GUR! GUR! GUR!

Ücretsiz PDF Kitap Arsivi - https://ramley.org

UTANMAZ ADAM PARİS'te...

Ücretsiz PDF Kitap Arşivi - https://yamey.org

UTANMAZ ADAM PARİS'te...

Ücretsiz PDF Kitap Arşivi - https://rantey.org

UTANMAZ ADAM PARİS'te...

ENAYİ! BENİM DE MANAV OLDUĞUMU ANLAMADI

BUNLARI SATICAM

ÇABUK, BEŞ KILO ELMA VER.

ELMA BİTTİ MADAM

ÖYLEYSE PATLICAN VERİN.

VAY BE! İKİ DAKKADA BÜTÜN DÜKKANI OKUTTUM.

ÖNCE BEN GELDİM KÜÜT!

HAYIR! BEN SENDEN Bİ BURUN İLERDEYDİM... GIIKK!

HADİ, SON BU BALKABAĞI KALDI. GAYET OLGUN, DOLGUN VE SAĞLAMDIR.. YOK MU TALİPLİSİ?

OMO

VARR!

?

BAKALIM HANGİNİZ DAHA OLGUN, DOLGUN VE SAĞLAM ÇIKACAK?

AA... BONJUR MÖSYÖ MANAV. BEN İNSANİYETLİK OLSUN DİYE SİZ YOKKEN BİRAZ SATIŞ YAPTIMDI... HEH HEH HEH HEE. YANİ DÜKKÂN BOŞ KALMASIN MAKSAT... EH, BANA ADİYÖÖÖ...

KÜTÜRTÜ!

DUR BE ANNATAYIM... AHH! DURSANA LAN!. OOOFF! BANA BAK, PARALARIMA DOKUNURSAN ÇOK FENA YAPARIMGIHH!. CİYAAK!..

PATA! KÜTE!

İMDAAT! HIRSIZ VAR! KAZANDIĞIM PARALARI ÇALIYOR!

ŞINGIR MINGIR

Ücretsiz PDF Kitap Arşivi - https://ranfey.org

UTANMAZ ADAM PARİS'te...

Ücretsiz PDF Kitap Arsivi - https://manfey.org

AVANAK AVNİ

UTANMALISIN

NAKLEN YAYIN

Ücretsiz PDF Kitap Arşivi - https://rantey.org

ÜNİVERSİTELİ MAAMUT

ÖZET

Karnımı doyurmak için girdiğim evden bir de kutu çalmıştım yanlışlıkla.. ÇALMAZ OLAAYDIIM Kimbilir nesi vardı evsahibinin o kutu içinde ?.
Azrail gibi dikildi tepemde adamları.. Kutuyu geri vericek dötü kurtaracak yahut veremeyip kimbilir ne olucaktım.. Kutu ise herşeyden habersiz ihtiyar bi adamcağızda idi son gördügümde...

Ve ona da bir araba çarptı... şans bu..!

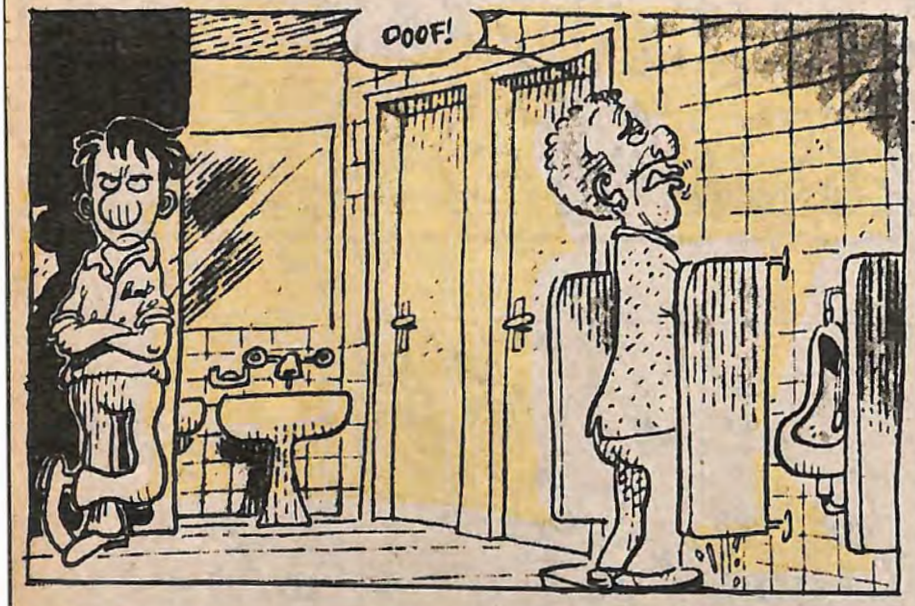

Ücretsiz PDF Kitap Arşivi - https://rentey.org

ÜNİVERSİTELİ MAAMUT

Ücretsiz PDF Kitap Arşivi - https://rantey.org

ÜNİVERSİTELİ MAAMUT

Ücretsiz PDF Kitap Arsivi - https://rantey.org

ÜNİVERSİTELİ MAMUT

Ücretsiz PDF Kitap Arsivi - https://rantey.org

İNİVERSİTELİ MAAMUT

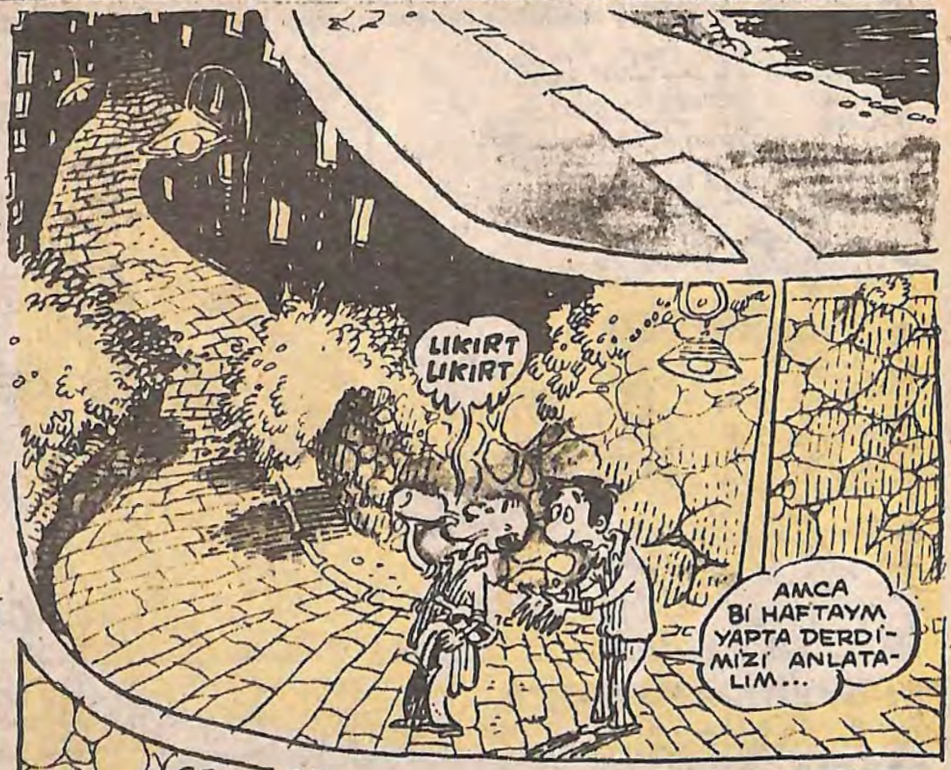

Ücretsiz PDF Kitap Arşivi - https://rantey.org

ÜNİVERSİTELİ MAAMUT

Ücretsiz PDF Kitap Arşivi - https://rantey.org

ÜNİVERSİTELİ MAAMUT

"Gidip alayım!" demiyecekmişim meğerse... Tam dört defa gidip aldım... Ve beni memlekete götürecek otobüs parası o aralarda bir yerde bitti...

AASUUDE GİİBİ ÖÖMRÜM...

AMCAA!.. YAHU ARA YER!..

KUTUYU NASIL GERİ ALABİLİRİZ SÖYLESENE..

ALIRZŞ HIK.. KOLAY... ÇOZZK KOJLAYYMŞK!

HEH HE.. DÜN GECE FENA İÇMİŞİZ DİİL Mİ?

EVET FENA İÇTİNİZ

TAMAM TAMAM SEN DE O MENHUS KIZIM GİBİ BEYNİMİ KEMİRME... İÇTİM N'OLCEK...

FAKAT YİNEDE AŞKOLSUN İYİ KALDIRIYORSUN VALLA...

YALNIZ KALDIRMAKLA DA KALMAM EVLADIM. HÜ.. HÜ.. HÜ!..

NOT

GÜZEEL BURDA DURUP BEKLİYECEĞİZ TORUNUM ŞU AŞAĞIDA OYNAR GENELLİKLE. HEDİYESİNİ GERİ İSTEMEK DE TUHAF OLUCAK AMA NEYSE...

AMAN AMCA GÖZÜNÜ SEVEYİM CAYMA.. O KUTU ÇOK ÖNEMLİ BENİM İÇİN...

EE... NERDE KALDI TORUNUN?.. NERDEYSE ÖĞLEN OLDU BE AMCACIĞIM.

BEKLE GELİR.

GİDİP, EVDEN SORSAK AYIP MI OLUR?..

AYIP OLMAZ FELAKET OLUR... SONACIĞIMA EFENDİM SEN DE KUTUNU ALAMAZSIN...

KIZINLA ARAN KÖTÜ MÜ KI AMCA?

YOK KI. İYİ YADA KÖTÜ OLSUN!

..DÜĞÜNÜNDE, BAKKALIN ÇIRAĞINA VAKTİ ZAMANINDA YAZMIŞ OLDUĞU MEKTUBU OKUDUĞUMDAN BERİ ARAMIZ YOK.. HİİHİİ.. AMA SURATINI GÖRÜCEKTİN...

SEN DE AĞIR GİTMİŞSİN BE AMCA...

Ücretsiz PDF Kitap Arsivi - https://rantey.org