DİJİTAL KÜTÜPHANE KANALI

Keyifli Okumalar Dileriz

Binlerce kategoride milyonlarca PDF e-kitap, ders kitapları, dergiler ve romanlara platformumuz üzerinden ücretsiz ulaşabilirsiniz.

RESMİ WEB SİTEMİZ

https://rantey.org

Yedek ve Duyuru Kanallarımız
Sitemize erişim engeli gelmesi veya adres değişikliği durumunda aşağıdaki kanallardan güncel giriş adresine erişebilirsiniz:

• Telegram: https://t.me/birkitapbir

• WhatsApp Kanalımız : https://whatsapp.com/channel/0029VbDHv8uE50Us4IvMoc0Y

CENK KORAY'IN İLGİNÇ SORULARINI CEVAPLAYIN ARMAĞANLARIMIZI KAZANIN

(Ayrıntılı bilgi 14.sayfada)

KALEMİTİ CEYN

(Sayfa 17'de)

FIRFIR

Yıl:16 Sayı:114

Koş vatandaş kooş! 2000 TL.

İSTANBUL 5. NOTER VEKİLİ OLARAK ÇEKTİĞİM KURAYA GÖRE BU AKŞAM, TRT 3 DEKİ DİZİ SEYREDİLECEK!

HEYOOO!

TÜH! GİTTİ HÜLYA AVŞAR'IN FİLMİ.

ÜHÜ ÜHÜ... BEN MİAMİ VİCE İSTİYORUM...

Ücretsiz PDF Kitap Arsivi - https://rantey.org

MEYHANELERDE SON DURUM

Ücretsiz PDF Kitap Arsivi - https://rantey.org

S.O.S. YETE SAYFASI

FIRFIR ekibi sizin için sosyeteye dalıp sosyetik bir çalışma yaptı. Beraber izleyelim...

Ünlü Ressam Hamit Kirve'nin son sergisi büyük ilgi topladı...

Fotoğrafta Hamit Kirve, Nergis hanıma sergisini gösterirken görüyorsunuz.

Üstat Hamit Kirve, Hotoş sanat galerisinde sosyetenin pek çok ünlüsünün katıldığı sergisini açtı. Açıktan yıllardır resim yapamayan Hamit Kirve "N'apıyım sergileyecek bir şeyim kaldı... Hadi bakmak isteyenler böyle buyursun"

Modacı Hasplye Fide 7 aylık bebeğini aldırdı

Ünlü modacı Hasplye Fide yedi aylık bebeğini dün gece aldırdı. Hasplye Fide dükkanında dedikoduları doğrulayıp, gazetecilere şu açıklamayı yaptı...

"7 aylık bebeğimi aldırdığım doğrudur. Çalışan bir kadın olarak bebeğimi kreşe vermiş olmam çok doğal... Benim şöfür Hikmet'i yolladım gidip kızım Pekmez'i kreşten aldı. Şimdi içerde oturuyor. Hemen gidip altını değiştiricem"

YANLIŞ ANLAŞILMASIN!..

Sosyetenin genç simalarından Cemile Tebrazon, kendinden 120 yaş küçük Musti lakaplı Mustafa Kenata ile evlendi. Düğünden sonra Musti: "Abi yanlış anlaşılmasın ben Cemile teyzeyle paşası için evlenmedim [illegible] onyüzbin tane çikolata alıcak" dedi.

Haftanın Dedikodusu

Kaçak Aşk

Efendim bu haftaki dedikodumuz pek taze... Olay bu kez İstanbul'un götdelen pardon gökdelen bir otelinde geçiyor.

Tam 718 n'olu odada... Boğaza bakan bu odada çok ayıp bi aşk yaşandı. Aşkı yaşayanlar iki adet insandı. Bir tanesi kadın. Diğeri adam yağ tulumu bir herif. İkisini de tanırsınız. Adam evli barkı bir adam. Üç kızı var. Adamın mesleği gazetecilik. Gazetecilikten ekmek yiyor... Aslında bugüne kadar hep gökdelen yalayarak gelmiş... Yeteneksiz lavuk... "Lavuk" biraz sert oldu... Yeteneksiz kerkenez!..

Meslektaşım hakkında yazmak istemezdim ama... Ben görevimi ciddiye alınm gazeteci olması beni etkilemez. Bu şişman adam kel başlı, turşu burunlu bir adamcık. Devamlı kırmızı kravatla gezer. Sol elinin küçük parmağında kırmızı taşlı bir yüzüğü vardır. Ruh hastası herif sübyancı...

Kıza gelince... Kız da gazeteci... İşe yeni başladı... Pek cici bir kız... Bu şişko yağ tulumuna kanmış... Alçak adam!.. Pis meslektaşım... Ulan gazetedeki bütün kızları sen araklıyon!.. Bize kız kalmıyo... Yenge kocana birşey söyle!.. Bak bu yazımı okuyorsan o kocandan hırsını almanı öneriyorum... 718 numaralı odaya, o kızı nasıl attı, neler yaptılar bunları tek tek son kulağını sır... Bacım yerime de vur... Elinle öpük yengem!..

Yazan: Ali Faik Turşuk

Ücretsiz PDF Kitap Arsivi - https://rantey.org

Zevk Katalizörü

Soner Günday — Emre Özbay

Ücretsiz PDF Kitap Arsivi - https://rantey.org

● Demirel Davos'a gidince Başbakanlık koltuğu İnönü'ye kaldı...

● Vergi kaçıranları ihbar edenler kaçırılan vergiden yüzde on pay alacaklar...

● Samsun'da ortaya çıkan dev farelerle baş edilemiyor...

BİZ DE DAVOS'TAYDIK

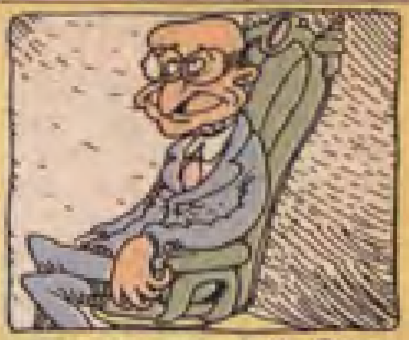

Başbakan Demirel'le Davos görüşmeleri sırasında sık sık birlikte olduk, sucuğunu yedik. Bu arada görüşlerini aldık.

- 11 yıl sonra ilk defa Başbakan olarak yurtdışına çıkıyorsunuz? Neler hissediyorsunuz?

- Gönül Cumhurbaşkanı olarak, yurtdışına çıkmayı isterdi Özal gibi... Adam yıllardır yurtdışında, biz yeni çıkıyoruz... Ama açığı kapatmasını bilirim ben... Başbakanlığı bırakıp gitmek kolay değil... Bizim yerimize İnönü bakacak... Bakacak ama, onun partisinde de sorun bitmiyor ki gardaşım... Binaaneleyh başbakanlık koltuğunu bırakır, bırakır gider... Ama "bak koltuktan ayrılırsan, konuşmam" dedim... Sıkılmaması için özel olarak hazırladığımız 200-250 fizik problemi, onu ben gelen kadar oyalar...

- Yani İnönü Başbakanken, burada rahatım diyebilir misiniz?..

- Heh.. he.. Tabi rahatım... Ben İnönü'yü aslında mahsus yerime koydum. Bir gün Kastamonudan gelen heyet, bir gün Adana'dan gelen heyet anam ağlamıştı her gelene aynı konuşma yap... Şimdi benim yerime, İnönü karşılasın heyetleri...

- Davos'u nasıl buldunuz?

- İyi iyi... Görmeyeli değişmiş... Kuleyi gezdik... Bütün giyim evlerini gezdik...

Her ülkeden çeşitli sanatçılar geliyor. Kolay değil... 11 yıl aradan sonra yurt dışına çıkıyorum... Kralıçeye'de hediyeler getirdim... Ayrıca yıllar sonra çubukla yemek yiyeceğim için çok sevinçliyim... Ama Boris Yeltsin'i göremedim... Kaç yıl sonra bizim oraya burana valisi olacak, hala yanımıza gelmedi.. **MURTAZA GÜRKAN**

Ücretsiz PDF Kitap Arsivi - https://rantey.org

ÇAR ÇARŞISI

YANUZ ARAN

BİLECİK

EN MANTIKLI YEMEK _ MANTI
ABLANIN KOCASININ SEVDİĞİ YEMEK _ ERİŞTE
TANIDIĞA GELİLEN YAĞ _ DOĞA
İDİ AMİN'İN İLACI _ ANFET AMİN
SÜHER, SÜHER PERİNELİN BORCU _ İKİZLER
LEMAN SAM'IN İKİNCİ İŞİ _ RESSAM
MISIR TANRISINA HİBE EDİLEN KIZ _ RAHİBE
BAŞ EVİ _ BAHANE
JERGİ AYI POLANSKALARI _ MARTANAL
"TEK SİSTEM" BİR AVRUPA ÜLKESİ _ NE PAL
DONANDAKİ ÖKÜZ YANUSU _ BA DRAJA
HUN İMPARATORU'NUN TARACI _ HUNİ
EN HAVADAR ALMAN ŞEHRİ _ ESSEN
"PUNK"LARIN TÜRKİ İŞLETMESİ _ AKARUNGUR

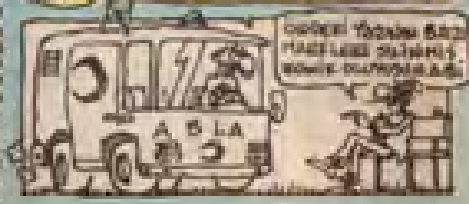

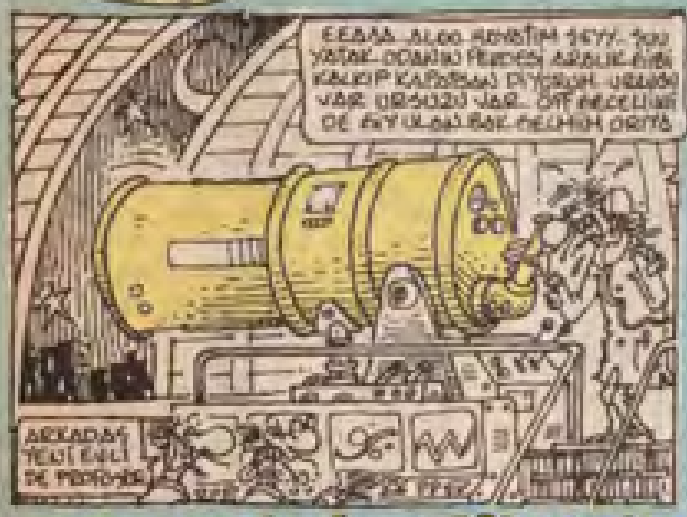

OTOMOBİLLİ ÇAR'IKATÜRLER-10:

Ücretsiz PDF Kitap Arsivi - https://rantey.org

KIRMIZI KART

Yazan: Murat Küniz
Çizen: Gürcan Gürsel

Ücretsiz PDF Kitap Arsivi - https://rantey.org

BÜYÜK SAKSAFONCU

Sönmez Karakurt

Ücretsiz PDF Kitap Arsivi - https://rantey.org

BÜYÜK SAKSAFONCU

Ücretsiz PDF Kitap Arsivi - https://rantey.org

SİNEMA

HAFTANIN FİLMLERİNDEN SEÇMECE

Sinemanın Vicdanı ve Şeref

Bu yazıyı bu sevdi...

KÜÇÜK DALAVERECİ

Yönetmen: Jonathan Sewet
Oynayanlar: Elo - İstanbul Borsası

Küçük çocuk, bir dikili ağacı bile yakacak kadar servet sahibi olmuştu. Elbette onu yakamıyorlar da vardı. O, onlara hiç aldırmıyordu. Aslından paraydı... (Oynadığı sinema: Beyoğlu Kristal)

KAMÇILI KADIN

Yönetmen: Süleyman Karasava
Oynayanlar: Tuna Basinger - Tan Kürtü

Kartacı ağ vardı ama yakacak yoktu. Tutamamıştı. Ele ki korkusu bir ev, bir de ondan vazgeçti. Hamamcılık, cumadan ıskalığı açıktı, ama kadın kamçıyla. Deli miydi neydi?.. (Oynadığı sinema: Kadıköy Sinaya)

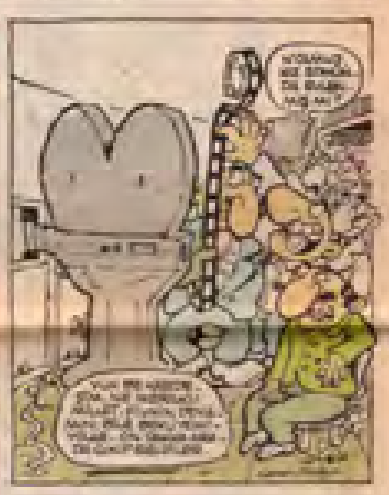

Gösterdiği ve sanmadıkları filmdi

MALDONO MAN

Yönetmen: Nikolin Radulevski
Oynayanlar: Timur Pütre - Bekir Kibrit

Onlar kapıdan [illegible] Hab olmar [illegible] onlara aç [illegible] olmamıştı. Her sayıda daha fazla [illegible] Sonsuz [illegible]. (Oynadığı sinema: [illegible])

Ürünü yiyen bağırsak sanmıştı...

BAŞKALARININ PARASI

Yönetmen: Hayri Vurgurvili
Oynayanlar: Sakıp Sapanı - Vehbi Deş

[illegible] ren [illegible]. Bilmemişlerdi. Vergi [illegible] yorlardı. Başkalarının ürünüyle geçinmek [illegible] da dek yürüyecek miydi?.. (Oynadığı sinema: Nazım Hep Kalanlar)

Ücretsiz PDF Kitap Arsivi - https://rantey.org

TERLİ YANAKLAR

Yazan: Kayhan Erkan
Çizen: Şevket Yalaz

Ücretsiz PDF Kitap Arsivi - https://rantey.org

Sabun Köpüğü

ARŞİ DÜK GORKUT
MESKÜN'den Bir Av Hikayesi

Gidiyordum. Gece karanlığında panlıdayan gördüm arabanın camına yansıyordu. Gula-gula kuşu türünün en son örneğiydi. Bunu avlayarak kazanacağımız şerefi düşündükçe kendimi gülmekten alamıyordum.

Sürüde bozkırda ilerlerken birden Gula-gula kuşunun sesini duydum. Bulmuştum. Oydu onun sesiydi; flula... flovin... fov... Silahımı aldığım gibi sesin geldiği yere 10 el ateş ettim. Kuşu vurmuştum ama heyhat... hata yapmıştım. Bu gula-gula değil bölgede bolca bulunan flula-flovin ayasıydı. Birden hatırlamıştım gula-gula kuşu flula-flovin diye değil, hehere-hüher diye ötüyordu... Ah ben ne yapmıştım...

(Victoria gölü gece 11.30)

FIRFIR'IN YARIM MİLYONLUK BULMACASI

"Bul şöhreti, al demeti"

BUL ŞÖHRETİ, AL DEMETİ

Adı Soyadı: .....

Adres: .....

1.HAFTA(109.10) 2.HAFTA(110.11)

Sayfa	Sayfa
Şöhretin Adı	Şöhretin Adı
.....	.....

"Bul Şöhreti Al Demeti" yarışmasının altıncısına geçen hafta başlamıştık. Geçen hafta ve bu haftaki derginizin herhangi bir köşesine gizlenmiş şöhretimizin karikatürünü bulacaksınız. İki hafta üstüste gizlediğimiz şöhretlerin adını ve yerini kupona yazıp adresimize postalayın. Doğru bilenler arasında çekilecek kurada bir kişi 500 bin TL. ayrıca üç okurumuzda birer mizah kitapları seti kazanacak. Cevabınızın en geç 15 gün içinde elimize geçmesi gerekiyor...

109. - 110. hafta
Şansılı okurlarımız
500.000 TL. Kazanan
Durmuş Atbudak - İstanbul

5'er adet mizah kitabı kazananlar
Serpil Özgün - İzmir
[illegible]
Medina Tanık - Batman

Ücretsiz PDF Kitap Arsivi - https://rantey.org

Rutubet

CENK KORAY

ANTİK KÜPELER

Akıl başka, zeka başkadır. Zeka akla yol gösterir. Bu yol doğru olabileceği gibi yanlış yolda olabilir. Mühim olan, insan zekasının, onu doğru yola yöneltmesidir. (Bakınız Atatürk misali) Zeka akla bazen yanlış yolada sevkeder. (Bakınız Hitler misali)

Amerika, zekanın akla yol gösterişinin çok değişik olduğu bir ülke. Son derece iyi zeka sahipleri olduğu gibi, tersinde mevcut.

Bradway'de bir kuyumcuya bir müşteri gelir. Adamın kılık kıyafeti, o şahsın iyi bir mağazadan giyindiğinin işaretidir. Kuyumcuya, o gün evlilik yıldönümünü kutladığını belirterek, karısına takabileceği bir antika taka olup olmadığını sorar. Kuyumcu önüne bir gümüş çaydanlık koyar. Adam pek ilgilenmez. Kuyumcu bu seferbir eski bileziik çıkarır. Sonunda müşteri, paranın önemi olmadığını, iyi birşey aradığını belirtir. Bunun üzerine kuyumcu, çekmecesini açarak üzeri pırlantalarla süslü bir küpe gösterir. Ama bir küpe gösterir. İkincisi yoktur. Adam ikinciyi sorar ve maalesef ikincisinin kayıp olduğunu öğrenir. Önünde çok değerli bir tek küpe durmaktadır. Adam sorar:

-Fiyatı nedir?

Kuyumcu söylediği rakamdan utanarak konuşur:

-320 bin dolar.

Aslında bu antika küpe bu değere değecek görünümdedir. Adam parayı verir ve küpeyi alıp gider. Kuyumcuda arkasından büyük bir zevkle ellerini uğuşturmaktadır.

Üç gün sonra adam kuyumcuya yeniden gelir.

-Kardeşim, [illegible] küpeyi ama öbür tekini çok arzu ediyor. Benim için karımın her istediğini yapmak bir zevktir. Bu küpenin öbür tekinide bulmanızı istiyorum. Parası önemli değil. Ne olursa. Bana bulun.

-Nereden bulabilirim, der kuyumcu, olsa elimde olurdu.

-Bulun efendim. Gazeteye ilan verin hiçbir masraftan kaçınmayın. Onu mutlaka istiyorum.

Kuyumcu ile anlaşırlar. Küpenin resmi çekilir ve gazetelere ilan verilir, şimdi gözler kapıda küpe beklenmektedir. Nitekim fazla gecikmez, küpenin diğer teki elinde bir adam kuyumcuya gelir. Gazetedeki ilanı gördüğünü ve küpeyi getirdiğini söyler. Kuyumcu fiyat sorar. Adam bu tek küpeyi 675 bin dolar istemektedir. Kuyumcu adamı oturtturur ve müşteriye telefon eder. Küpenin diğer tekini bulduğunu, getiren kişinin 750 bin dolar istediğini söyler adam kızar ve kesin konuşur:

-Alın efendim, kaçmayın, paranın hiç önemi yok.

Kuyumcu, alıcıya 75 bin dolarlık kazançta atmanın mutluluğu içinde 675 bin doları öder ve alıcının gelip kendisine 750 bin dolar ödeyerek küpeyi almasını beklemeye koyulur.

Aldığımız haberde göre kuyumcu hala beklemektedir. Zira gazetedeki ilandan sonra tek küpeyi gönderirip kuyumcuya satan zatın ilk gelen müşteriden başkası değildir.

500.000 TL. ve KİTAP ARMAĞANLI YENİ YARIŞMAMIZI

Yarışmamız tamgaz devam ediyor.

Cevaplarınızı FIRFIR Dergisi Rutubet Yarışması Sipahioğlu Cad. Tülgül Apt. No:10 D.6 Yşilyurt - İstanbul adresine yollayınız. Belki 3 cevap başarısı siz olabilirsiniz.

En başarılı okurumuza 500.000 TL. ayrıca üç başarılı okurumuza mizah kitaplarından oluşan bir kitap seti armağan edeceğiz.

Mektuplarınızı 3 Şubat 1992 gününe kadar elimize geçecek şekilde postalayın. Evet şimdi sıra sorularımızda.

1- Elmayı yedikten sonra Havva, ilk olarak Adem babamıza ne dedi?

2- Balayınızı nerede geçirmek istersiniz, neden?

3- Karlı bir havada mayo ile dolaşan kadın ne arıyordur?

Üç soruya da bulabildiğiniz espriyi yanıtlarınızı verebileceğiniz gibi, dilerseniz tek bir soruyu cevapla- [illegible]

Ücretsiz PDF Kitap Arsivi - https://rantey.org

BÖCEKGÜZ

OKY

• Şişmanlara metodlar...

• Bilardoculara metodlar...

• Aşıklara metodlar...

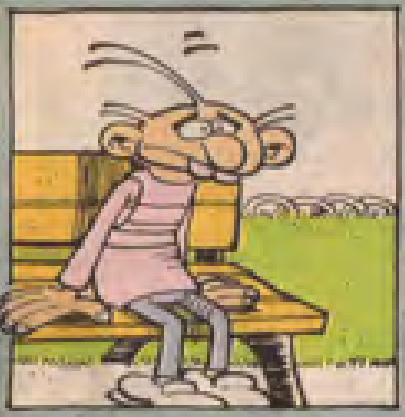

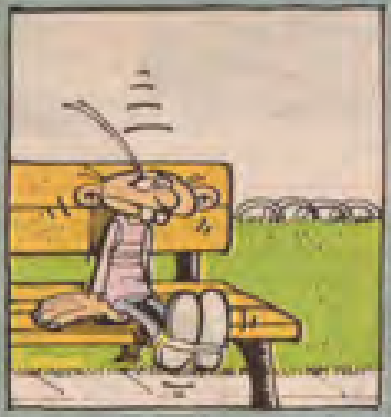

• Aynur abi metodu...

AYNUR ABİ Yİ TANIYORUZ

Burcu'nun nesli tükenmiş bir hayvan olduğunu iddia ediyor...

Suyu tuzlu içip... tatlı suda yüzebiliyor. Kalahari çölünde kayak yapıp kaybolan ülke atlantis in yapımında çalıştığını söylüyor.

Plüton gezegeninin arkasındaki en küçük gezegenin tapusu onda. Havar Havar can Hatice şarkısıyla çok duygulanıyor... Mona Lisa ile büyük aşk yaşamış... Thelma ve Louis'i ölümden kurtarmış... Salkanin yoğurdu na aşırı bir yorum getirmeyi düşünüyor... Bütün [illegible] yi sanat filmi çekan diye ikna etmeye çalışıyor filmlerinde ondaki birikimi görmüş...

Ücretsiz PDF Kitap Arsivi - https://rantey.org

MÜEBBET LİSESİ

Turgay Tüysüz

● Sabırsız hortum seni...

● Bizde âdet böyledur...

● Geri dön...

Gönderin bize fotoğrafınızı çizelim karikatürünüzü

İstediğiniz herhangi bir durumda (Espride, görüntüde v.s) veya sevdiğiniz birisiyle karikatürünüzün çizilmesini mi istiyorsunuz?.. O halde ne duruyorsunuz haydin postaneye

İzmit ... ri Engin ile çizilmesini istedi...

Balıkesir'den ... Balıkesir hanımla çizilmek istedi...

Ücretsiz PDF Kitap Arsivi - https://rantey.org

Not: Bize açık adresinizi muhakkak yazın çünkü çizmiş olduğumuz karikatürünüzün imzalı orjinalini size göndereceğiz.
Adresimiz: TIRFIR DERGİSİ Müebbet Lisesi Sayfası Sipahioğlu Cad. Tulgul Apt. No:10 D.6 Yeşilyurt - İstanbul

KALEMİTİ CEYN

Ücretsiz PDF Kitap Arsivi - https://rantey.org

THE PIPLAVİSTİ!...

Kutlukhan Perker

SİNEMA KÜLTÜRÜ

TARIK TOLUNAY Orjinal adı (YAVUZLARI KURTARIN)
Türü: Drama
Süresi: 85 dakika 1975 yapımı

Oyuncular: Yılmaz Zafer, Müge Akşemsa, Ezel Kılıçer.
Konusu: Yeraltı dünyası ile ilişkisi olan Yılmaz, kirli bir işten dolayı küçük bir kız kaçırmak zorunda kalır. Ancak Güney mafyaya karşı Yılmaz'ı fedai olmak mecburiyetindedir.

KAYHAN ERKAN

KAYHAN ERKAN Orjinal adı (ÇIKIŞ DÖNEMİ İÇGÜDÜSÜ)
Türü: Erotik.
Süresi: 112 dakika 1979 - ABD
Oyuncular: Blake Edward, Bo Derek.
Konusu: Seksi yapımlarda çok mutsuz bir dönem geçiren Tarik bir bestelisiyle çalmaya karar verir. Öyle gidiyor...

SÜMMEZ KARAKURT Orjinal adı (BİR GÜNAH GİBİ)
Türü: Gerilim
Süresi: 2 dakika
Oyuncular: Adile Hisar, Ayşen Gruda, Metin Brando, Müjdat Gökçul, Uğur Dündar
Konusu: Amacsız bir şekilde Ülkeyi dolaşan Ayşen ve çetesi gittikleri her yerde sorun çıkarmaktadır. Fakat yapay uzuvlar takılınca onu da bataklık gibi büyük bir adam haline getirir.

KUTLUKHAN PERKER Orjinal adı (PEKİLİŞİLER)
Türü: Komedi
Süresi: 120 dakika
Oyuncular: Selami Şahin, Osman Bağmurdanlı, Erol Evgin
Konusu: Olaylar çalar.

OKY Orjinal adı (SUSAM SOKAĞI)
Oyuncular: Tanecik Canalı, Mahmut Tayyar, Zeynep Atla, Hakan Ada.
Süresi: Az
Türü: Romantik - Korku
Konusu: Atasözleri, 3 sayısı, 10'dan 1'e geriye sayma esasına ve oldukça [illegible] Tanecik [illegible] sosyal çevre boyutu gular.

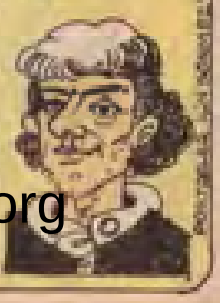

Ücretsiz PDF Kitap Arsivi - https://rantey.org

TARZAN ve ARAP KADRİ

TEKİN ARAL ve TURGAY TÜYSÜZ

FIRFIR
Yıl:16 Sayı:114
3 ŞUBAT 1992 PTESİ

SABAH Yayıncılık A.Ş. Adına Sahibi
Genel Yönetmen
Sorumlu Yazışmalar Müdürü
ŞEVKET YALAZ
Tel: 574 54 92

Yönetim yeri: Büyükdere Cad. Tüzgçi Apt.
Yıllık:124.800 TL. Tel:5028737
Basıldığı Yer: Sabah Tesisleri Medya Plaza
Basın Ekspresyolu 34540 Güneşli - İstanbul

Ücretsiz PDF Kitap Arsivi - https://rantey.org

UÇAK POSTASI: K.KIBRIS:2000TL. - FRANSA:7FF. - İNGİLTERE:50P.- AMERİKA:1,5$

Ücretsiz PDF Kitap Arsivi - https://rantey.org