DİJİTAL KÜTÜPHANE KANALI

Keyifli Okumalar Dileriz

Binlerce kategoride milyonlarca PDF e-kitap, ders kitapları, dergiler ve romanlara platformumuz üzerinden ücretsiz ulaşabilirsiniz.

RESMİ WEB SİTEMİZ

https://rantey.org

Yedek ve Duyuru Kanallarımız
Sitemize erişim engeli gelmesi veya adres değişikliği durumunda aşağıdaki kanallardan güncel giriş adresine erişebilirsiniz:

• Telegram: https://t.me/birkitapbir

• WhatsApp Kanalımız : https://whatsapp.com/channel/0029VbDHv8uE50Us4IvMoc0Y

Cumhuriyet
DİNOZOR
Haftalık Mizah Derginiz
50 BİN LIRA
21 AĞUSTOS 1997 PERŞEMBE SAYI: 4

ANAP, ÇETECİLERE DOKUNMADI!

Muhalefetteyken Susurluk Çetesi için demediğini bırakmayan Mesut Yılmaz, iktidara geldiğinden beri konuyla ilgili hiçbir somut iş yapmadı. Hatta Sedat Bucak ve Mehmet Ağar'ın dokunulmazlık dosyaları, ANAP ve DSP'nin marifetiyle rafa kaldırıldı! Bunun anlamı ne? İktidar koltuğuna oturan, kanlı çetelerin "sessiz ortağı" mı oluyor?

Ücretsiz PDF Kitap Arsivi - https://rantey.org

► **Çevre Bakanı İmren Aykut, Bergamalılar'ı kobay yapmak istiyor! Aykut, Eurogold firmasının iki ay süreyle bilim adamlarının gözetimi altında deneme üretiminde bulunmasını önerdi.**

► **Aile içi şiddete ceza getiren yasa tasarısını Refah ve DYP engelledi!**

► **Hükümet, korucuların tarıma elverişli arazide taş toplayıp, orman ıslah etmesini önerdi. Oysa son dönem içinde korucuların yol açtığı olaylarda 13 kişi öldü, 93 kişi yaralandı!**

► **Yanlış tahminleriyle rekordan rekora koşan Meteoroloji Müdürlüğü'nde Refahyol döneminde atanmış birçok imam bulunuyor!**

Dışarıdan karikatür gönderen genç arkadaşlar, bu haftadan başlayarak, gönderdiğiniz karikatürler üzerine söyleşeceğiz. Arada bir hoşunuza gitmeyecek sözler edersek alınmaca, darılmaca yok! Haa, yayımlanan karikatürlere telif ücreti ödemeyi ihmal etmeyeceğiz elbette...

Fahri EYİCAN (Zonguldak) - Anlatımınızdaki doğallığı ve yalınlığı çok sevdik. Artık el alışkanlığından kurtularak daha farklı çizgi biçimlerini denemenizin zamanı gelmiş görünüyor. Hele o çizgi biçimlerini bulurken şimdiki duyarlılığınızı kaybetmezseniz karikatürlerinizi DİNOZOR'da yayınlamak bizim için ayrı bir zevk olacak.

Şehmuz GÖMİ (İstanbul) - Bu ne biçim intihar etmeye giden adam? Sizin çizdiğiniz, daha çok birini öldürmeye ya da horoz kesmeye gidiyor gibi... Elindeki padişah fermanına bakılırsa, Osmanlı'dan kalma bir devlet görevlisi olduğu da düşünülebilir... İnsanların kişilikleriyle duruşları arasındaki ilişkiye dikkat edip bunu kâğıda dökmeniz gerekiyor. (Sizin için 1-2 intihara giden adam karaladık... Bakalım beğenecek misiniz?)

Mizahçı takımı boş durmayı sevmiyor. Türkiye'nin havasından mıdır nedir, birşeyler üretmeden duramıyor. Kimi dergi, kitap yayınlıyor, kimi sergi açıyor. İşte bunlardan biri de Denizlili karikatürcü **A. Kadir USLU**... Çizgi belleğine bulaştığı yetmiyormuş gibi, bir de yerel TV kanalı d-tv'de "Karikatür Okulu" kurmuş, birikimini başkalarıyla paylaşmaya çalışıyor. Gerisini USLU'dan dinleyelim:

"Her hafta cumartesi ve pazar günleri saat 18.00'de yayına başlayan program 5 bölümden oluşuyor. Birinci bölüm: Karikatür çizimi, ikinci bölüm: Bir çizerin tanıldığı "Çizer dostları", üçüncü bölüm: Bir albümün tanıtıldığı bölüm, dördüncü bölüm: "Karikatür dünyasından haberler" ve beşinci bölümde de "bir mizah dergisi" tanıtılıyor.

9 haftadır yayınlanan "Karikatür Okulu" ile ilgili tavsiyeleri, destekleri olacak karikatürseverlere seslenmek istiyorum. Detaylı bir özgeçmiş, karikatür, dünya, yaşam üzerine ve söylemek istedikleri her şeyi yazdıkları bir mektupla beraber, karikatürlerinden örnekler de gönderirlerse programımda yer verme şansını bana vermiş olacaklar. Ayrıca Denizli mizahseverlere duyurulmasını istedikleri her duyuruyu da iletebilirler.

Bu konuda yardımcı olacağınızı umarak selam ve saygılarımı sunuyorum."

A. Kadir USLU
Muratdede Mah, 418. Sk. NO:7/2 Denizli

Cumhuriyet DİNOZOR

Sayı: 4 • 21 Ağustos

İmtiyaz Hakkı Sahibi: Yeni Gün Haber Ajansı Basın ve Yayıncılık AŞ adına **Orhan Erinç** • **Yazı İşleri Müdürü:** Zafer Temoçin • **Basıldığı Yer:** Yeni Gün Haber Ajansı AŞ • **Yayına Hazırlayan:** Yedi Mayıs Haber Ajansı AŞ • **Dinozorlar:** Altay Martı, Apistika, Aydın Gündüz, B. Bayram, Bülent Arabacıoğlu, Erdal Belenkoğlu, Faruk Karaçay, Ferhan ... Aktay, Zafer Temoçin • **Grafik Uygulama:** Fenni Özalp • **Kaligrafi:** Şevki Saygıhan

Abone Koşulları:

	3 Aylık	6 Aylık	1 Yıllık
Yurtiçi (Şehir)	950.000	1.900.000	3.800.000
Yurtdışı (Normal Posta)	1.625.000	3.250.000	6.500.000
Yurtdışı (Uçak Postası)	2.075.000	4.150.000	8.300.000
Amerika (Uçak Postası)	2.450.000	4.900.000	9.850.000
[illegible]	[illegible]	5.650.000	11.300.000

Faks: (0212) 512 48 30
Adres: Türkocağı Cad. 39/41 Cağaloğlu-İstanbul

Ücretsiz PDF Kitap Arsivi - https://rantey.org

DinozoR
HAFTALIK MİZAH DERGİNİZ

▶ RP'nin kapatılma olasılığına karşı Tansu Çiller, Hasan Celal Güzel ve Korkut Özal, Refahlı seçmeni kapma yarışına girdi.

▶ Metin Göktepe davasında sanık polisler ilk kez hakim önüne çıkacak.

▶ 29 Ağustos'ta Brüksel'den hareket edip 1 Eylül'de Diyarbakır'a varacak olan "Barış Treni" için hazırlıklar sürüyor.

Fatih Belediyesi'nde işçi olarak çalışan Ali Arslan, evinin duvarına "MHP" yazılmasına engel olduğu için tartıştığı Ülkü Ocakliar tarafından öldürüldü! Hakkı ve Talip Akkuş'un başını çektiği 15 kişilik MHP'li bir grubun, Arslan'ı feci şekilde dövdükten sonra, karısı ve üç çocuğunun önünde defalarca bıçaklayarak öldürdüğü iddia edildi.

▶ İlköğretim okulları için hazırlanan Türkçe kitabında Özer Çiller'in mutluluğun 4 anahtarını anlattığı bir makalesi yayımlandı!

▶ Dinci basının, Kütahya'daki İHL gösterisinde "Yaşasın laiklik" diye bağıran genç kıza saldırılan bitmek bilmiyor: evli erkeklerle geceleyen orospu, sarhoş, yasadışı örgüt üyesi, vs...

Ücretsiz PDF Kitap Arsivi - https://rantey.org

KINALI KUZULAR

Nuri KURTCEBE

FERHAN ŞENSOY

Okullar kapanmadı mı?

Bütün bir kış her akşam geç vakitlere dek, ilkokul birinci ve ikinci sınıftaki kızlarımızın ödevleriyle uğraştık. Yap yap bitmiyor problemler, sorular. Kimilerini karıkoca başbaşa verip çözemiyoruz. Telefonla başka velileri arıyoruz.

- Acaba 12. problemi çözebildiniz mi?

Başka veliler de sinirli:

- Cebir yoluyla çözebildik... Çocuğa anlatamıyoruz, bunlar henüz cebir bilmiyorlar ki.

Çocuklar ağlaşıyorlar. Biz bağırışıyoruz. Kavga dövüş yatırıyoruz çocukları gece yarısına doğru. Sabahın köründe kalkıp, gereksizce ağır çantalarını sürükleyerek biniyorlar servis arabalarına, akşam bir araba ödevle geliyorlar burunlarından soluyarak. Aile ce yeniden oturuyoruz o aptal ödevlerin başına. Ayşe'nin on iki yumurtası var, üç yumurtadan bir omlet yapabiliyor, Ayşe bütün yumurtalarıyla kaç omlet yapabilir? Böl on ikiyi üçe, bir de üç yok, on iki de üç dört kere..

Kışı böyle tamamladık, neyse okullar kapandı, yaz tatiline geldik. Yaz içinde ödev vermiş hunhar öğretmenler. Sabah kalkılıyor, haydi gene ödevler... Öğlene kadar, ağlayarak, sızlayarak ödevlerle cebelleşiyor çocuklar. Bir hesap yaptık, her gün on sayfa ödev yapılmazsa, okul açılana dek bitmeyecek bu kalın ödev kitapları. Denize gidilemiyor, günlük gezilere gidilemiyor. Yaz ın okusunlar diye kitaplar aldık çocuklarımıza, o kitapları okumaya sıra gelemiyor. Sanki okul kapanmamış gibi, ödevlerle cebelleşme sürüyor. Bu ödevler biter bitmez okullar açılacak ve yepyeni ödevlerle saldırıya geçecekler gözü dönmüş öğretmenler. Büyük kızım diyor ki:

- Baba, öğretmenlere çocukken çok ödev vermişler. Onlar da hırslarını bizden alıyorlar.

Çocuklar yaz tatillerini yaşayamıyorlar. Okulu özlemeye vakitleri kalmıyor. Çok sakıncalı olmaya başladı okullar.

Geçen sabah gene kahvaltıdan sonra ödev tatsızlığı başlamak üzereyken ani bir kararla, bir hafta tatil verdim çocuklarıma.

- Siz denize yüzmeye gidin. Ben evde oturup her ikinizin de ödev kitabından yetmişer sayfa ödev yapacağım. Bu hafta tatildesiniz çocuklar!

Ücretsiz PDF Kitap Arsivi - https://rantey.org

Devamı 6. Sayfada

MÜZİK RUHUN GIDASIDIR

BÜLENT ARABACIOĞLU

Ücretsiz PDF Kitap Arsivi - https://rantey.org

KINALI KUZULAR

Nuri KURTCEBE

Devamı 8. Sayfada

fiko'nun sarkacı

Her şey bişey gibidir

✔ Bir insanı ikna etmek, makarna pişirmek gibidir. Önce hafif ateşte haşlayıp yumuş atmak gerekir. Ondan sonra, istediğin iz gibi soslarla tadını ayarlayabilirsiniz.

✔ **Generaller doktor, Mesut Yılmaz hükümeti sezaryen doğum gibidir. Olması gereken, ama olmakta zorlanan bebek; biraz müdahaleyle ve ittirip kaktırmaylaolduruverilir.**

✔ Sevişme, acıkmak gibidir. Nekadar acıkmış olursan ol, başkasının olan birşeyi yememek gerekir.

✔ **Patavatsız insanlar, bozukklima gibidir. Enolmadıkyerdeortamıbuz gibi yapıverirler. Durumudüzeltmek için birtaraflarınıbükmek gerekir.**

✔ Görücü usulüyle evlenmek, poşet çay yapmak gibidir. İçi nasıl tam olarak göremezsin. Çokçabuk olur ama tadı hiç güzelolmaz.

✔ **Flört ederek evlenmek, demlikte çay yapmak gibidir. Karışımıistediğin gibi, iyiayarladığınısanırsın. Biraz geç oluramatadı güzelolur. Amayinede bardağınüstündeçöpler görülebilir.**

✔ Yalan söylemek acılı ketçap kullanmak gibidir. Başlarda korkulup azar azar kullanılırsa da zamanla alışılır ve bol bol kullanılıp, vazgeçilmez olur.

✔ **Tansu Çiller'in "Taksim Camisi'nin izinini ben aldım. Bu zamana kadar söylemedim" demesi, acılı ketçaptan görünmez olmuşmakarnayemek gibidir.**

✔ Siyaset yapmak, kokoreç yemek gibidir. İçinde neler olduğunu düşünmediğin sürece, aslında hiç de fenasayılmaz.

✔ **Pisuvaraişemek, naryemek gibidir. Nekadar uğraşırsan uğraş, her seferindeenazbir tanesiyeredüşer.**

✔ Yoğurt mayalamak, borsaya yatırım yapmak gibidir. Hep iyibir sonuç alınacağı umutedilir ama her an hoş olmayan sonuçlarla karşılaşılabilir.

✔ **Babalarkesmeşeker gibidir. Sert gözüktüklerinebakmayın hemeneriyiverirler.**

✔ "Çiller, şoför Nebahat gibi, bindiğikamyonu dört döndürüyor."

Hüsamettin Cindoruk

FIKRET BEKLER

Ücretsiz PDF Kitap Arsivi - https://rantey.org

KİNCİ CUMHURİYETÇİLER, OMURGASIZLAR, MANDACILAR VE DİĞERLERİ!

•Sineklerden yağ çıkarmak...

MEDYAZOR

Sel felaketi ile gelen yayın felaketi!

Yağmurla gelen sel felaketi haberi, Star TV ekranlarından verilirken felaketzedelerle dalga geçildi. Böyle korkunç bir olayın "Sahil kenarına gitmek, out; yüksek yerlerden sel sularını seyretmek, in" esprisiyle (!) sunulması büyük bir yaratıcılık örneğiyken, **Engin Ardıç**'ın yorumu üstüne tuz biber ekti. **"Vergisini veren, ruhsatını alanlar evinde rahatça otursun. Barbarlar sürünsün!"** diyen Ardıç'ın mantığı karşısında dehşete düşmemek elde değil. Yoksul insanların düştükleri bu zor durumda bile suçlu ilan eden zihniyeti kınıyoruz.

Ana'nın gazetesi analara küfrediyor!

Çillerler'in gazetesi Öncü, Tansu Çiller'i aklama, övme ve yüceltmeyazı, haber ve karikatürlerini tüm hızıyla sürdürüyor. Siyasi, ekonomik ve spor tüm haberleri, Çiller'in nekadariyi ve masum olduğunu ispatta kullanan Öncü; Çiller muhaliflerine de terbiyesizce saldırıyor. Tansu Çiller'in hiçbir hatasını, falsosunu göremeyen Öncü'cüler, kızdıklarına kafadan uydurma iftiralarla ve "analarına" biledil uzatarak saldırıyorlar.

Sabah ve lego luga gazetecilik

Omomatik: iki poşet lego, legoland derken, haftasonları fiyatını da artıran Sabah, gazetecilikten başka her şeyi deniyor. Gazete satmakla deterjan satmak arasında bir fark olmadığını daha önce açıklayan Sabah yöneticileri, herhalde bu teoriyi pratik olarak da ispatlamak niyetindeler.

Medyazor-test

1.Yeni Şafak gazetesinde yayımlanan diş macunu reklamı hangisidir?
a)Misvak özlü diş macunu MİSWAK
b)Florürlü diş macunu SIGNAL
c)Anti-tartarlı diş macunu İPANA

2.Sabah gazetesi yukarıdaki "Pazar Haber" işaretini hangi haber için gazeteye koymuş?
a)Mauritius Adaları'nda, güneş altındaki kumsallar haberi
b)Sion'dan dönen Galatasaray kafilesini karşılama haberi
c)Patlayarak her yeri lavlar altında bırakan volkan haberi

3.Sabah yazarı Güngör Mengi, hükümetin birbuçuk aylık Meclis tatilini nasıl geçirmesi gerektiğini; yoksa başlarına ne gelebileceğini söylüyor?
a)Çok iyi dinlenerek... Yoksa yeni yasama yılında önlerine çok zorluklar gelir.
b)Yeni yasalara çalışarak... Yoksa Refah'tan birtakım çalışmalar karşılarına gelir.
c)Galatasaray gibi hazırlanarak... Yoksa Beşiktaş'ın uğradığı düş kırıklığı gelir.

4.Radikal gazetesindeki Hindistan ve Pakistan'ın 50. bağımsızlık yıldönümlerini ekonomik, siyasi, etnik ve sosyal sorunlarla kutladığını anlatan haberin başlığı nedir?
a)Bağımsızlık karın doyurmuyor
b)Her şeye rağmen bağımsızlık güzel
c)Bağımsızlık bayramları

1.a/2.c/3.a/4.c

Ücretsiz PDF Kitap Arsivi - https://rantey.org

KINALI KUZULAR

Nuri KURTCEBE

ORTA BAHÇE

S U N A Y   A K I N

Kızılderilileri Kim Bill Bakalım

Kit Carson'un, Navajo Kızılderililerinin meyve ağaçlarını ve ekinlerini kurutmasının bir tek amacı vardı. Kızılderilileri açlıktan ölmeye mahkûm etmek. Buffaloları öldürmek de, Kızılderilileri katletmekten daha kolaydı. Böylelikle, açlığa karşı savaşan yerliler yenik düşüyor ve beyaz adamın isteklerine boyun eğmek zorunda kalıyorlardı.

Buffalo denilince akla "kovboyların en ünlüsü" **William Frederick Cody** gelir. Ömründe bir inek bile gütmeyen Cody, Kansas Pasific Demiryolu hesabına işçilerin yiyecek ihtiyacını sağlamak için çalışır. Kadınların katliama karşı çıkmasına rağmen 4280 kurşun atarak 4280 buffalo öldürür. Bu işinde öylesine ünlenir ki, "Buffalo Bill" diye anılmaya başlanır. İlk Kızılderiliyi 14 yaşındayken öldüren Cody, sırtına astığı tüfeği ve tabancalarıyla bir kahramana dönüşse de, Perulu şair **Arture Corcuera**'nın *"Kovboy ile Buffalo Bill Masalı"* adlı şiirinde gerçek yüzü ile tanılır:

Winchester ve Colt 45/ Soluk yüzü/ Batıya saldırıyor/ Kartal bakışıyla/ onları gözlüyor/ Kızılderili Oturan Boğa/ Uygar Buffalo/ Bill, / şerif yıldızı takmış/ yırtıcı bir hayvan./ Kızılderilileri avlıyo/ Karaderilileri/ Tunçderilileri/ Sarıderilileri/ aşında deri tüccarı/ Buffalo Bill.

Cheyennelerin reisi **Kara Kazan** ile barış çubuğu içtikleri General G... **Armstrong Custer**'i uyarmıştı: ... adam verdiği sözden dönerse ... ama Kızılderililer onun kafa derisin... nek ellerini kirletmeyeceklerdi. ... aşkın anlaşmada olduğu gibi beya... sözünü tutmayacak ve Kızılderililer... ateşe verilirken, yerde yatan sayısı... arasında Kara Kazan'ın da kurşunla... ile deşik edilmiş cesedi bulunacak...

Cheyenneler, General Custer'in ... Süvari Alayı'nı Little Big Horn ırmağı... yakında kıstırıp yok ederler. Ölülerin... da Custer de vardı.

Kızılderililer ile beyaz adam ara... savaş yeniden alevlenmiştir. Gene... nin intikamını almak isteyen askerle...

ALP'HABE

GÖRSE...

Ücretsiz PDF Kitap Arsivi - https://rantey.org

A BAHÇE

Y A K I N

Kızılderilileri Kim Öldürdü, Bill Bakalım?..

…dıraililen-
…ekinlerini
…macı var-
…mahkûm
…Kızılderili-
…öyleikle,
…düşüyor
…n eğmek

bir hayvan / Kızılderilileri avlıyor / Karaderilileri / Tunçderilileri / Sarıderilileri / aslında deri tüccarı Buffalo Bill.

Cheyennelerin reisi **Kara Kazan**, birlikte barış çubuğu içtikleri General **George Armstrong Custer**'ı uyarmıştı: Beyaz adam verdiği sözden dönerse ölecek,

…ak için ça-
…kmasına
…0 buffalo
…r ki, "Buf-
…lk Kızılde-
…dy, sırtına
…kahrama-
…e Corcu-
…t Masalı"
…ılır.
…ızı Batıya
…onları
…a/ Uygar
…ş/ yırtıcı

ama Kızılderililer onun kafa derisini yüzerek ellerini kirletmeyeceklerdi. Dört yüzü aşkın anlaşmada olduğu gibi beyaz adam sözünü tutmayacak ve Kızılderililerin köyü ateşe verilirken, yerde yatan sayısız ölüler arasında Kara Kazan'ın da kurşunlarla delik deşik edilmiş cesedi bulunacaktır.

Cheyenneler, General Custer'in Yedinci Süvari Alayı'nı Little Big Horn ırmağının kıyısında kıstırıp yok ederler. Ölülerin arasında Custer de vardır.

Kızılderililer ile beyaz adam arasındaki savaş yeniden alevlenmiştir. Generallerin intikamını almak isteyen askerler, Cheyennelere baskın yaparlar ve Reis **Sarı El**'i öldürürler. İşte, tam bu sırada ünlü kahramanımız (!) **Buffalo Bill** çıkar ortaya... Buffalo Bill, Sarı El'in cesedinin önünde diz çöker. Üzüntüsünden mi? Elbette hayır!.. Bıçağıyla reisin kafa derisini yüzer Buffalo Bill. Sonra, atına atlar ve kaybolur gözden.

Bu olaydan sonra kovboy romanlarının kapağında görünür Buffalo Bill'i. Süslü bir Meksika kostümü giyen "kovboyların en ünlüsü" Winchester tüfeği ve Colt tabancalarıyla bir yıldızdır artık! Kurmuş olduğu sirkte, izleyicilere General Custer'in kanını yerde nasıl bırakmadığını canlandırıyor ve elinde tuttuğu Sarı El'in kafa derisini zafer naraları atarak sallayıp alkış topluyordur. Baltimore, Washington ve New York gibi birçok kentte gösteri yapan Buffalo Bill, izleyicilerden yalnızca alkış toplamıyor, paraları da cebe atıyordur. Peruk şair Corcu-era'nın dediği gibi, aslında deri tüccarıdır Buffalo Bill. Eyfel Kulesi'nin gölgesinin kentin üzerine ilk kez düştüğü 1889'da, "Buffalo Bill Wild West Show"u Paris'te görürüz. Avrupa turnesinde çekilen fotoğraflar arasında Venedik kanallarında gezintiye çıkılan ünlü gondollarda Buffalo Bill ve **Geronimo**'ya da rastlarız.

Buffalo Bill'i, **Pablo Neruda** da sevmez. Şilili şair "Yaşadığımı İtiraf Ediyorum" adlı kitabında şunları yazar: "Dün gece yavaş yavaş okuduğum kitabı unutamıyorum: Ekmek Ağacı, Sandokan ve arkadaşlarının hayatını kurtarıyordu. Buffalo Bill'i beğenmiyorum, çünkü o Kızılderili öldürüyor. Ama ne güzel ata biniyor. Ovalar ve Kızılderililerin çadırları da çok güzel."

Meydan Larousse'da, "Amerikalı öncü" diye tanıtılan Buffalo Bill'in gerçek yüzünü öğrendikten sonra Kızılderilileri aldatıp katledenin kim olduğunu bilmek hiç de zor değil...

(Sunay Akın'ın Çınar Yayınları'ndan çıkan "Kız Kulesi'ndeki Kızılderili" kitabından)

GÖRSELLEŞTİRİLMİŞ KAVRAMLAR SÖZLÜĞÜ

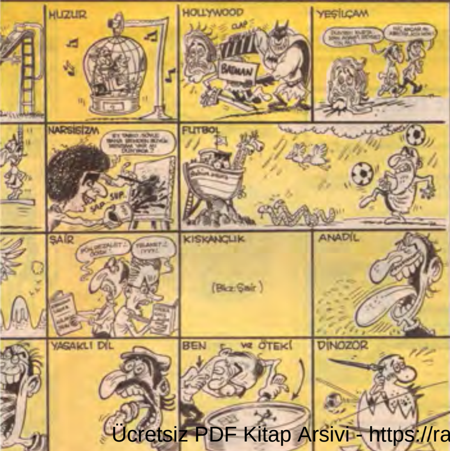

TİLKİ UYKUSU

SABRİ GÜL

Ücretsiz PDF Kitap Arsivi - https://rantey.org

Son anda aldığımız bir habere göre

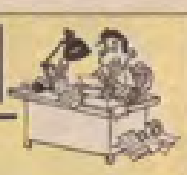

Haftanın en...

...büyük pişmanlığı

..... o an Çiller'in devlet memurları üzerinde nasıl bir terör estirdiğini bir kere daha anladım. (...) Şimdi geride kalana bakıyorum. Refah Partisi'nin arkasına takılmış sürüklenen bir lider eskisi. Ve gazetelerin artık sadece iç sayfalarında tek sütuna inmiş bir politikacı. Belki de başından beri hak ettiği yer buydu da biz yanılmıştık.

Ertuğrul Özkök, 17 Ağustos, Hürriyet

Analiz: Yağcılığın sonu çoğu kez pişmanlıktır çekirge. Çin Atasözü.

Şok evlilik hasta etti

Hülya'nın evliliğini televizyondan öğrenen babası şeker komasına girdi. Annesinin tansiyonu yükseldi.

15 Ağustos, Posta

...hasta eden haberi

Analiz: Çok doğru. Tek kelimeyle hastaedici bir haber. Televizyonlarda Mars'ın fethinden daha çok yer ayrılan nikâh görüntüleri, aklıselim vatandaşa ekran başında zona çıkarttı. Bu sözümona sade tören kallavi bir paraya Show TV'ye satılmış. Hadi bunda bir şey yok diyelim. Ya Hülya'nın bebeğinin ultrason görüntülerinin bir gazeteyeyine kallavi bir paraya satılması. Gel de "paranızla benisatın alamazsınız" temalı siyah-beyaz Yeşilçam filmlerine övgüler yağdırma...

...baba itirafı

Tarkan:

"Hem kadınım hem erkek"

18 Ağustos, Posta

"Hayranlarımla sahnede sevişiyorum"

16 Ağustos, Yeni Yüzyıl

Analiz: İnsanların cinsel tercihlerini açıklamak zorunda bırakılması kötü. Ama kimileri içinde böyle biraçıklama kullanım aracı haline dönüşüyor. Tarkan'ınyaptığı gibi. Böylece hercinsdüşlerinde Tarkan içinayırdığıcinsel yeri doldura bilecek. Amaşu hayranlarımla sahnede sevişiyorum lafınanedemeli? Grupseksdedikleri bu muyoksa?

...kötü başlığı

THY zam olup uçtu

THY iç hat yolcu bilet ücretlerine ortalama yüzde 14.95 oranında zam yaptı. Yeni tarife 1 Eylül'den itibaren geçerli olacak.

16 Ağustos, Sabah

Analiz: THY uçan bir şey tabii... Doğru... Ama bu zam olup uçmak nasıl bir şey? Acayip bir şey...

...tartışmalı pozisyonu

Müslüm Gürses, 20 yıl kahrını çeken Muhterem Nur'u aynı klipte oynadığı manken Aysu Başar için terk etti

Müslüm Baba vefasız mı?

Analiz: Leyla ile Mecnun neyse Müslüm ile Muhterem de bir bizim için. Ama bu haber yaraladı jiletsever ezgin camiayı. "Müslüm baba böyle bir vefasızlığı nasıl yapar Muhterem yengeye" isyanlar yükselmişti ki, hem babadan hem de mankenden bir yalanlama geldi. Camiada yükselen tansiyon bu açıklamayla normale döndü.

Sibel Can çapkın eşinden intikam aldı

Sibel Can adı aşk dedikodularına karışan eşi Hakan Ural'ı bahçesindeki iki azgın köpeği serbest bırakarak eve almadı.

16 Ağustos, Akşam

...hunhar intikamı

Analiz: Köpek, Hakan Ural'ın neresini sınırdı acaba?

ÜmitAktan: Neuchatel'e 5 çocuklu birmaçımızvar

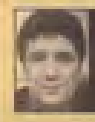

...errrrrkek sunucusu

(Not: Galatasaray Neuchatel'e 5 golatmıştı demekistiyor.)

Analiz: Her golüçocuk olarak gören zihniyet, futbol sahasını yatak odası, kaleleri vajina, topu testis, kramponu penis, hakemi doğum uzmanı sanıyor olmalı.

METİN HAKYERİ

Ücretsiz PDF Kitap Arşivi - https://rantey.org

Fareye rakı içirmişler

"Yakalarsam grav grav!"
Mehmet Ağar

Limon sarısı bir havada bir yandan kabak çekirdeği yerken diğer yandan da Red Kit'in atının isminin niçin "Düldül" olduğunu düşüne düşüne gidiyordum. (Bu adı başka bir yerde de duymuştum sanki.) Üç damla yağmurla aniden Bangladeşli olan halkımın bir kısmı El Nino ile kurbağalama, kelebek ve sırtüstü stilde yüzme hadiselerini çoktan tarihe gömdüklerinden biraz mutlu ve müreffeh gibiydiler. Buna ziyadesiyle sevindim. Yüzümde yapıştırma bir gülüşle sağa sola selam vererek Taksim Meydanı'na varmıştım ki, şak diye eski bir arkadaşımla karşılaştım. Sarılıp kucaklaştık, ayaküstü Balkanlar'dan gelecek olan soğuk hava dalgasını tartıştık ve en sonunda meyhaneye gitmeye karar verdik.

On dakika sonra "Fala'nın Yeri"ndeydik. Ayıptır söylemesi bir büyük rakı isteyip, masayı donattıktan sonra başladık laklak etmeye. Memlekette eşek yüküyle gündem olduğundan konuş konuş bitmiyordu. Söz döndü dolaştı **Süleyman** Bey'e geldi. Uzun zamandır merkez sağ partilere oy verdiğini ve Süleyman Bey'in adeta bir Saatli Maarif Takvimi gibi memlekete yön gösterdiğini, her şeyi öğrettiğini söyleyen arkadaşıma katılmadığımı ifade ettim. Tam ben de fikirlerimi beyan edecektim ki, şef garson geldi ve "*Abi sıcak olarak ne istersiniz*" diye sordu. Hemen cevabı patlattım: "Soba!" Bence güzel bir espriydi ama garson fena bozuldu. Bunu kaşlarının çatılmasından ve bir gözünün seyirmesinden anladım. Hihohayt diye bir gülme krizi tuttu beni! Şef garson aniden sert bir sesle "Beyefendi kendinize gelin. *Burası ciddi bir müessesedir*" diye çıkıştı. Gözlerimin yaşını silerek "*Ne gibi*" diye sordum. Yanıtladı: "*Bir kere burada aile yerimiz var. İkincisi tüm müessese olarak burçlara inandığımız gibi şarkıcılardan* **Tarkan**, *politikacılardan da* **Hasan Celal Güzel**'*i severiz. Ayrıca Internet'e ve geleneklerimize çok bağlıyız. Bizim patron* **Kürşat Başar** *okur,* **Zülfü Livaneli** *dinler* **Bedri Baykam**'*a bayılır. Çevreye saygılıyız, çöp vergisini zamanında öderiz,* **Besim Tibuk**'*un izinden gideriz.*"

Anasıl Dilim tutuldu. Bu ne ciddiyet be! O an gülmeyi kesip ortaya karışık bir şeyler istedim. Garson vakur bir tavırla "Emredersiniz" deyip ayrıldı.

Vakit bir hayli ilerlemiş, kafalarımız iyice leyla olmuştu. Bir ara arkadaşım hüzünlü bir sesle "Martıcığım, *Süleyman Bey'i özledim*" dedi ve devam etti: "*Benim şu haydarîden bir çatal aldığım anda o Allah bilir Köşk'te hangi memleket meselesini çözmeye çalışıyordur, haksızlık değil mi bu!*" İyice sarhoş olmuştum artık. Dayanamayıp bağırdım. "*Off! Kes be! Süleyman Bey, Süleyman Bey! Ne olmuş yani! Şimdi istese bir kamyon haydari gönderiniz ona! Hem bu ülkede 40 yıldır köylüleri kandırıp oylarını alan, ülkücülerle işbirliği yapan, solcuların canına ot tıkayan, işine geldi mi demokrat kesilen o değil mi? Ne çabuk unuttun Morrison Süleyman'lı günleri.*" Bu laflarım üzerine arkadaşım ansızın ayağa fırladı. Altta kalır mıyım, ben de fırladım. Münakaşaya başladık. İyice sinirlendim. "Çık lan dışarı" dedim. Çıktık. Dışarda baktım ki herif benden daha iriyarı, gözüm yemedi. "*Gir lan içeri dedim.*" Girdik. Bu arada şef garsonun bizi hiç ayırmaya kalkmaması ve "*Ne haliniz varsa görün lan dingiller*" der gibi bakışları da gözümden kaçmadı ama bir günde iki kişiyle kavga edemeyeceğimden aldırmadım.

Bir vukuat çıkmadan oturduk tekrar masaya. Hırsımdan bir tabak arnavutciğeri yedim, peynirin de dörtte üçünü götürdüm ve sadece kendi rakıma buz attım. Sonra da eyvallah bile demeden kalkıp hesabı ödeyip çekip gittim oradan. Bahşiş vermediğimi ve tuzluğu yürüttüğümü söylememe bilmem gerek var mı.

Eve nasıl geldiğimi hatırlamıyorum. Ertesi sabah uyandığımda Süleyman Bey için söylediklerim aklıma gelince utancımdan yerin dibine girdim. Sevgili babacığım için maksadını aşan bir sürü laf sarf etmiştim. Oysa onun bu ülkeyi gül gibi yönetmekten başka hiçbir günahı yoktu. Ne kötü bir vatan evladıyım ben yarabbi!

Sonra da kendimi rahatlatmak için suçu alkole attım. Şişede durduğu gibi durmuyor ki, namussuz! Klasik bir fıkra vardır. Fareye rakı içirmişler. İlk dubleden sonra demiş: "*Hele getirin o kediyi buraya.*" Benim ki de o hesap! Yoksa haddime mi düşmüş Süleyman Bey hakkında ileri geri konuşmak. Aa, ne ayıp!

Esasen biz içki içmesini bilmiyoruz sevgili okurlar. Oysa Danimarka'da adamlar üç büyük devirip üzerine de cila olsun diye beş kasa bira içiyorlar ve o kafayla Jüpiter'e uydu gönderiyorlar. İşte Rönesans budur! Bunu sadece ben söylemiyorum, **Çevik Bir** Paşa da aynı görüşte, inanmıyorsanız sorun, hem bu arada **Clinton**'ın Cadılar Bayramı'nı kutlam...

Ücretsiz PDF Kitap Arsivi - https://rantey.org

ALTAY MARTI

dandino dandikasyon

İsim babası Katoz Hayri

–Abim saygılar.
–Saygı sevgi bizden, buyur.
–Abi, elimde bi kitap var, isim bulamadım.
–Hazırda bi isim var, "İki Şehrin Hikâyesi" diye.
–Hangi şehirler onlar abi?
–Hepsi uyar. Londra da olur, Paris de olur.
–Benim kitap daha başka bişey abi.
–Neyi anlatıyo?
–Ya, kafaya göre takılmakla ilgili bi mevzu. Böyle bişey.
–"Uzme Kendini" olsun.
–Olmaz abi, çok klişe.
–Öyle klişe mlişe deyip canımı sıkma.
–Pardon abi.
–Canımı sıktın. Git başımdan.
–Fakat?
–Yürrüüü! Yüreğinin götürdüğü yere git.
–Ne? Tamamdır bu iş. Sağol abi.
–Mühimdill...

Yeni dalga

Ücretsiz PDF Kitap Arsivi - https://rantey.org

AFRODİZYAK KASIM

Erdal-Sencer

Ücretsiz PDF Kitap Arsivi - https://rantey.org

Devamı arka sayfada

13. sayfadan devam

YAŞ ÇAY YAPRAĞI

SEFER SELVİ

Ücretsiz PDF Kitap Arsivi - https://rantey.org

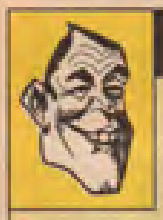

Yüksel Endeğer yazıyor

Ilımlı Dönem Başlarken

Türkiye'de gerçekten güzel şeyler de oluyor. Bu modernizmden nasibini almamış yoksul yoğun toplumda, bu güzellikleri yaratanlar gözümde devleşiyor. İşte **Fethullah Gülen!** Bu gönlü çayır sevgi adamı dört biryanda sevap işlemeye doymadı, şimdi de bu halk için yüreğini ve sermayesiniortayakoyuyor. Duyduğuma göre, Sayın Hocam bir parti kurma hazırlığındaymış. *"Ilımlı İslam"* felsefesini taşıyacak bu partiye Sayın **Turgut Özal**'ın bizlere yadigârı, değerli dost **Korkut Özal** ve Refah'ın parti içi muhaliflerinden **Süleyman Karagülle** dedesteğiniesirgemeyecekmiş. Zaten RP'de kamuoyunu ve değerli komutanlarımızı ürküten radikal söylemden rahatsızolan muhaliflerin sayısıaz değil. Sayın Erbakan dadahiltüm Müslümanlar için gün, Fethullah Hocaefendi'nin şemsiyesi altında toplanma günüdür. Bu açık ve net. Seçik

Peki, niçin? Çünkü, Refah'ın en büyük hatası, yeni dünyanın yeni düzenini gerektiği gibi algılayamamak ve (bendenizin yarı vatandaşı olmaktan gurur duyduğu) Sayın Amerika Birleşik Devletleri'nesırtını -yeterince- dayamamış olmaktır.

Fethullah Hoca'nın tekniktaktik yönetiminde ve de sponsorluğunda oluşacak yeni yapının ABD'den gereklionay ve desteği şimdiden almış olduğuna kuşkum yoktur. Uluslararası dinamiklerin farkında olan ve dolar rezervini bol tutan bu neo-Nurcu&Nakşi oluşum, halkımızın saf ve temiz inançlarını harlandırarak iktidara en kısa yoldan ulaşmayıbaşaracaktır.

Bağımsızlık virüsünün körleştirdiği sosyalist, komünisttakımınainat bu sürece tüm desteğimizi vermeliyiz. İl Özal devrimini bu kadro gerçekleştirecektir.

Ve bu kadro vefalıdır, kendilerine inanan ve alkışlayanları hiçbir zaman unutmayacak kadar vefalıdır. Yaşasın ılımlı İslam!

***

Sayın **Özer Çiller**'in *"Ahlaki Mutluluk"* adlı makalesi Türkçe kitaplarına kondu diye kıyamet koptu. Ben de son dönemde, özellikle muhalefete düştüğünden beri **Tansu Çiller**'e sıcak bakmıyorum. Tıpkı sevgili kardeşim **Ertuğrul Özkök** gibi, ben de zamanında gösterdiğim ilgiden pişmanım. Fakat bu demek değil ki Sayın Özer Bey önemsenmeyecek bir insandır. Eşibeni ilgilendirmez, benherhangi bir gönlü ve cebi zengin şahsa duyacağım sıcak hissi Özer Bey'ede yönlendiririm. Bunu vatanım için yaparım. Özer Bey'in tek yazısı değil, *"Mutlu ve Başanlı Olma Sanatı"* adlı kitabının tümü derskitabı olarak okutulmalıdır.

Çağ, para çağıdır. Para olmadan mutluolunur mu? Değerlihalkbilgesi dostum **Recep Peleton** *"Para, anasını kızından ayırır"* der. Özer Bey, paraya ve dolayısıyla mutluluğa kavuşmuş bir Türk büyüğüdür. Bu bağlamda mutluluk, ahlaki olmuş ya da olmamış önemli mi? Bu hatayı düzeltelim, değerli Özer Bey'in gönlünü alalım. Onun teşekkür telefon ve/veya faksını bekleyelim.

***

Sosyal demokrasiden, solculardan ve hatta CHP'den hiç hazzetmem. Bu sebeple **Deniz Baykal**'ı da gönül protokolüme hiç almadım. Fakat Sayın Baykal'ın güzel kızının Amerikan pasaportu taşıdığını öğrenince biraz utandım kendimden. Tebrik ederim, küreselleşmeyi ucundan kıyısından kavrayan herkes benim yandaşımdır. Tüm dinozorlara ömek olması dileğiyle!

İnternet: htp/www/ Mesut Yılmaz gömlekleri yeniden moda olsun!..

Serhat Gürpınar

Ücretsiz PDF Kitap Arsivi - https://rantey.org

Şakası bile komik...

Ücretsiz PDF Kitap Arsivi - https://rantey.org