DİJİTAL KÜTÜPHANE KANALI

Keyifli Okumalar Dileriz

Binlerce kategoride milyonlarca PDF e-kitap, ders kitapları, dergiler ve romanlara platformumuz üzerinden ücretsiz ulaşabilirsiniz.

RESMİ WEB SİTEMİZ

https://rantey.org

Yedek ve Duyuru Kanallarımız
Sitemize erişim engeli gelmesi veya adres değişikliği durumunda aşağıdaki kanallardan güncel giriş adresine erişebilirsiniz:

• Telegram: https://t.me/birkitapbir

• WhatsApp Kanalımız : https://whatsapp.com/channel/0029VbDHv8uE50Us4IvMoc0Y

ÖTE NÜKLEER, CIVILDAK DERGİ

ISSN 1304-1029-0-4
9 771304 102905

ATOM

LeMan
atomcan@leman.com.tr

ŞUBAT-SAYI: 2004/02
FİYAT: 1.000.000 TL

Ücretsiz PDF Kitap Arsivi - https://rantey.org

DARICANIN ŞEN ve ÇOCUKLARI
OKTAY CEVDET
YAZ: Ş. Z. MELİKŞAH

LA GEKİL LA!

LA GEKİLSENE AHI AHI

YOK OMINA GOMINM İŞTE YOK! BEKARA EV-MEV YOK! ULAN YÜRÜMEKTEN AYAKLARIMA KARASULAR İNDİ BE! NE MOK YİYECEZ ŞİNDİ SOKAKTA MI KALACAZ?

KES ARTIK ZIRLAMAYI CEVDET! ZATEN SENİN YÜZÜNDEN DÜŞTÜK ŞU HALLERE... ULAN İKİ AYDA BİR EV MI DEĞİŞTİRİLİR MİŞ BE!

FAKYU DERSİNİZİ

ANADOLU LİSELERİ VE ÜNİVERSİTE HAZIRLIK

CIRILDAK HOCALARLA AÇIKÖĞRETİM DERSİ

BAŞING PLAZA

ŞOK KAMPANYA! POK VAR, GEL AL!

ATOM

POP SEAR ALBÜMÜ ÇIKTI! ALIN DA YOLUMUZU BULALIM ZEKER MÜZİK

BİN

E OLUM KİRACI OLMANIN DA BÖYLE BİR TAKIM ZORLUKLARI OLUYÜR TABİ... EV SAHİBİSİ ÇIK DEDİMİYDİ ÇIKMAK ZORLUNDA KALONÜYÜR BİR ŞEKİLDE...

ÇIK DEMİYOLAR KI GÜZELİM, SAYENDE DİREK SİSTİRİN GİDİN DİYOLAR! ULAN CEVDET BANA BAK, BU SEFER KI BULDUĞUMUZ EVDE DE RAHAT DURMAZSAN KOYACAM G.TÜNE TEKMEYİ ONA GÖRE! TABİ BİR EV BULABİLİRSEK EVER?

2,5 saat sonra, tam da ümitler tükenen de...

AHA! SAHİBİNDEN KİRALIK YÜRÜ LAN YÜRÜ BU SON ŞANSIMIZ...

ULAN, EVER BUNLARDA BEKARA EV YOK DERLERSE DÖTLERİNİ KITLAYACAM ŞEREFSİZİM! AHA DA YEMİNLE BAK...

BAK CEVDET AĞZINI BİLE AÇMIYOSUN, BEN KONUŞURUM ADAMLA!

TAK TAK

BUYRUN?..

İYİ GÜNLER HANFENDİ, BİZ KİRALIK DAİRE İÇİN BAKMIŞTIKTA? HEH HEH...

MELABAA! EKİ EKO EKİ...

BEKARA EV VERMİYOS!

ULAYN! BEKAR OLDUĞUMUZU DA NEREDEN ÇIKARDIN HÖRSPU! DİLİZ ONANA KOYM! BEKAR MEKAR DİLİZ! HERGÜN EN AZ BEŞ POSTA BİRBİRİMİZİ SİSERİZ BİZ ABİ KARDEŞ!! BEŞ POSTA BEN, BEŞ POSTA DA BU! HEM DE AHA BAK BÖYLE TAAK TAAK TAAK TAAK DİYE SİTİYORUZ BİRBİRİMİZİ! BÖYLE TAAK TAAK!

?!

AAA? AYOL MANYAK AAY!

VERİN ULAN BİZE O DAYREY!! AYİLENİZİ SİTERİM LAN SİZİN! VERİNİLEEAĞGNH!

DEFOLUN GİDİN YOKSA POLİS ÇAĞARICAM! TERBİYESİZ HEYVANLAR!

GÜM

GÜM GÖM

CEVDET! LAN PİRAK LAN BAŞIMIZI BELAYA SOKACAN LAN OLUM YÜRÜ! LANH!

Akşam Sefası

Ücretsiz PDF Kitap Arsivi - https://rantey.org

BAK CEVDET... TAMAM BELKİ BU OLAYDA ÇOK FAZLA KIZAMIYORUM SANA AMA BİRAZ SAKİN OL BE OĞLUM... NAAPALIM BİZİM MİLLETİMİZDE DE BÖYLE BİŞEY VAR İŞTE! YOBAZLIKLARINA TUTUÇULUK DİYEN BİSSÜRÜ ADAM VAR, BÖYLE DAHA! NEYSE SİNİRLENMİYELİM, BAK AKŞAM OLCAK NEREDEYSE, HALÂ BİR EV BULAMADIK... ŞŞŞ, CEVDET KALK HADİ HEMEN KOYUVERME KENDİNİ...

BÖHHÜÜEAEN!.. ÜHÜÜ... FIRK! NE ULAN BU BÖYLE! ONLAR TUTUCU DA BİZ ORSPU ÇOCUU MUYUZ! NAAPALIM YANI BİZ ŞİNDİ? SOĞUKTAN DONALIM MI SOKAKTA? BÖHÜHÜÜNNÖHÜEG?

BURAYA GÖP DÖKME!

BURAYA DÖK!

AHASKTIR! LAN OLUM BAKSANA ŞANSG. TÜMÜZÜN DİBİNDEYMİŞ... EHEHİHİHOHA! BAK OLUM İŞTE SAHİBİNDEN KİRALIK! HEM DE BEKARA, HİHAHA!

SAYIBİNDEN BEKARA KİRALIK DAYRE müracaat: NO:5

DİLENCİ GİREMEZ

HÜ?/NEA?/ NE? NERDEA?/ HANİ BEN GÖREMEDİM LA NERDEA?/

İŞTE DAYRE BU ARKADAŞ, ŞÖM, DÖRT TARAFI TERAS, İKİ ODA BİR SALON, BOYA BADANA TEMİZ, KOMBİLİ... BÖYLESİNİ DE BULAMASSINIZ ZATTI...

MÜKİMTEŞEM! TAM BENLİK. TUTUYORUZ EHE EHE...

HAKKATEN ÇOK GÜZELMİŞ... KİRASI NE KADAR BURANIN?

KİRASI 400 MİLYON, DİBOZOTU 750 DÖVİZ...

OOO BEDAVADAN UCUZ!. HEMEN TUTUYOZ HİHİHOHAHAÖ... ÖDEMELERİ ABİM YAPCAK!. KENDİSİ BU ALEMDE TEKTİR BENİM İÇİN...

TUTUYORUZ...

ÇOK TEŞEKKÜRLER ALTAN BEY. YANI İNANIR MISINIZ ŞU DEVİRDE BİLE KİRALIK EV BULMAK O KADAR ZOR Kİ BEKAR OLARAK...

HAH, BEN DE ŞİNDİ ONU DİYECEKTİM BİLADER... HALİYLE BEKARSINIZ, KONU KOMŞUNUN GÖZÜ ÜSTÜNÜZDE OLUR... GELEN GİDEN ARKADAŞLARINIZA DA SÖYLEYİN EFENDİ OLSUNLAR, BİR TAŞKINLIK YAPMAYIN, BENİ DE MİLLETE MAHKUP ETMEYİN...

BİZE GÜVENEBİLİRSİNİZ ALTAN BEY SİZİ ASLA ARADA BIRAKMAYIZ.. ÖHÖ ÖHHÖ DİMİ CEVDET?..

NE? HA TABİ ARTAN ABİ, ASLA BİR YANLIŞLIK OLMAZ, ÖYLE MİLLETİN KARISINA KIZINA, NENESİNE SARKINTILIK FELAN BUNLAR YANLIŞ ŞEYLER...

O ZAMAN ANLAŞDIK GENÇLER... NE ZAMAN TAŞINIRSINIZ?

HEMEN YARIN SABAH GETİRİCEZ EŞYALARI, KONTRATDA YARIN YAPARIZ, ARTIK ALTAN BEY... TEKRAR TEŞEKKÜR EDİYORUM...

Ertesi gün eşyalar kamyona yüklenmiş, taşınma operasyonu başlamıştır...

İNADETME CEVDET, ÖN TARAFTA YER YOK, SEN KASADA GELİCEKSİN! LAN OLUM HADİSENE!.

HASZİKTİR LAN! KARPUZMUYUM BEN, KASADA GELİYM!. SİSTİRAİT SEN GEÇ ARKAYA, YA DA PARA VER BEN TAKSİYLE GELİYM ARKANIZDAN, YA DA GEKİ...

RONNNNN...

RONNNN...

E TABİ HAKLI ŞİNDİ ÇOCUK! HEM BÜTÜN MASRAFLARI ÜSTLENİP HEM DE KASADA GELCEK DİL YA, ULAN BİR ÖĞRENCİ BİLETİ BARİ ALSAYDI BE.. NEYSE...

BU SON KOLİ ABİ... AHA BURAYA BIRAKIYOM BÜYLE...

KIRMA! KALBİNİ KIRARIM

CEVDET

KİNSO

KİNSO

EYVALLAH ARKADAŞIM SEN ÖYLE BIRAKIVER, GERİSİNİ BİZ HALLEDERİZ ARTIK... CEVDEET?..

KANT

PLATON

DEVLET

LAN CEVDET?/ OLUM NEREYE KAYBOLDUN İKİ DAKKADA? CEVDET? LAN GELSENE BURAYA, HANGİ ODAYI İSTİYON SEN? CEVDEEGT!?

PUHHUHHOHAHAHAH... LAN NE KÜSEL MAKİNA LAN BU HİHAHA... LA OKTAY NERDEN BULDUN LA BUNU? ANAA? HİHİHİ?..

Ücretsiz PDF Kitap Arşivi - https://rantey.org

NE MAKİNASI DİYON LAN SEN?! LAN.! LAN BIRAK ONU YERİNE HEMEN!.. EMANET O BANA... OLUM BAK!.. BOZACAN ELALEMİN MAKİNASINI BIRAK.! HADİ GEL BU RAYA DA ŞU BYI DÜZENLİYELİM... LAN BAK!..

ACELEN NE OLUM DÜZELTİRİZ SONRA... HELESEN ŞÖYLE YAKIŞIKLI Bİ POZ VER KARDEŞİNE... HUH HUH HA...

FLAŞ!

SAGMALAMA CEVDET, GETİR HEMEN O MAKİNAYI BURAYA / LAN NEREYE GİDİYON HAYVAN CEVDEEET.! LAN NEREYEE!..

SEN EŞYALARI DİZMEYE BAŞLA Bİ TARAFTAN... BEN YENİ MAHALLEMİZDE BİKAÇ FOTORAF ÇEKİP GELİYOM İHİHİHAHİHA!..

ULAN ŞEREFSİZ PEZEVENK.! O MAKİNANIN BAŞINA BİŞEY GELSİN BAK NAPIYORUM O ZAMAN BEN SANA!..

TIHIHIHI... ULAN NASIL DA ÖZENİYORDUM FOTOORAF ÇEKEN ADAMLARA.!.. ARTIK BEN DE Bİ FOTOORAFÇIYIM.. DUR ŞU İPİ DE GEÇİRİYM BOYNUMA...

TAKA TAKA

MİSAL, İLK OLARAK BİRAZ DOĞA FOTOORAFLARI ÇEKEBİLİRİM... MESELA ŞU GÜZEL KUŞU ÇEKEYİM... CİCİ KUUŞ... ŞİRİN KUUŞ... PIC KUŞ... HUHAHA...

ŞU AĞACI DA ÇEKEYİM LAN ?!?

ÖFFF ULAN YAVULUYA BAK BE! ULAN ŞU GÜZELLİK DURURKEN KUŞA BÖÇÜGE POZ HARCANIR MI KAFASINA OSURDUUM...

HOOP HOP

EÖÖ.. PARDON BAYAN HANFENDİ? ACEBA Bİ FOTOORAFINIZI ÇEKEBİLİR MİYİM? LÜTFEN YANNIŞ ANLAMAYIN BENİ... TUTUCUYUM!

KİKİKİ... AY NE DEMEK TABİİ Kİ ÇEKEBİLİRSİNİZ. HATTA ÇOK HOŞUMA GİDER...

BÖYLE İYİ Mİ EKİ EKİ...

İYİ DE KELİMEMİ? SÜT... SÜT..!

ŞLAK! POZZZZZZZZ

PEKİ BU FOTOORAFLARI ÖYLESİNE Mİ ÇEKİYOSUNUZ, YOKSA PROFESYONELCE BİŞEY Mİ?

PROFESYONEL ALLAHA ŞÜKÜR.! SENELERİMİ BU İŞE VERDİM BEN BACIMKADINI... HAH BÖYLE ÇOK İYİ AÇICIK DAHA BİSİRİTİN. 333 DİYİNİZ.. TABİİ SİZ 250 DE DESENİZ KAPI.! EVEEET... ÇEKİYÜRÜÜÜM..!

ŞLAK! POZZZZ...

BAKIN NE DİYCEM... EYER DİLERSENİZ ÇEKİMLERE BENİM EVİMDE DE DEVAM EDEBİLİRİZ.!.. HEM SİZE DAHA SANATSAL POZLAR DA VEREBİLİRİM BÖYLECE?!

AHSKTİR..!.. AH ÇOK AFEDERSİNİZ... HARBİMİ GİZ!? HADİ HEMEN GİDEK.!.. EHİEHİ EHA EHA...

ÇEKİNMEYİN LÜTFEN, ŞÖYLE GEÇİP RAHATINIZA BAKIN, BEN ÜSTÜME RAHAT BİŞEYLER ALIP GELİYORUM... BU ARADA İSMİM MİHRİBAN, SİZİN ADINIZ NEYDİ?.

EÜÜ.. KE.. KEM KÜMEK KEMAL.!.. AH ULAN PARDON YA, GENDİ ADIMI BİLEMEDİM HELEJANDAN... CEVDET BENİM İSMİM, EVET CEVDET...

HİHİHİ AY HAKKATEN NİYE HEYCANLANDINIZ ŞİMDİ BÖYLE ANLAMADIM? YOKSA SANAT AŞKINDAN MI?

EÜM... MMÜHN... E TABİİ SONUÇTA HAYIRLI BİİŞ YAPIYORUZ BURDA... YANİ NASIL DESEM EÖMM... KÜÇÜK BİÇOCUUN GÜLÜMSEMESİ... MAVİ BİPAPATYANIN HOPLAMASI... GÜNEŞ, GÖKYÜZÜ KIVILCIMLAŞMASI... SONBAHARDA YAĞAN KIMIL KIMIL CARANAK YAPRAKLARI...

HII ANLIYORUM...

Ücretsiz PDF Kitap Arsivi - https://rantey.org

BEN HAZIRIM BAŞLAYABİLİRİZ ÇEKİMLERE...

HIIAAĞĞH.!. NELER OLUYÜR YARABBİ!.

ŞÖYLE BİR POZ NASIL OLUR ACABA?

EAAĞĞN! AKLIMI GAYBEDECEM DURMA ÖYLEH! ÖYLE OLMAZ AAĞH! OLMAZ ÖYLEEH!

BÖYLE DURSAM OLUR MU? AY BİLEMİ - YORUM KI BEN DE? IMMM... KİKİKİKİRKİ...

AAAĞĞHH!

CEVDET BEN NASIL DURCAAMI BİLMİYO - RUM KI? YÖNLEN - DİRSENE BENİ!.

VVEAAĞHH!

BANA GENDİNİ YÖNLENDİRMEEAĞ! VÖHHEEAG YÖNLEN - DİRTME BANEAĞ!.

HOOOOOOP...

OOAAAĞĞHH!.. AH LILAN SEN BANA NELER ETTİN! YOLUN BAŞINDA DÖNDÜRDÜN BENİ! AĞH AKLIMI ÇELDİN OOAAĞĞH! ĞĞIHAAH!.

ŞLOPS

OOOHHHHHHH

PEKİ O ZAMAN BEN DE BÖYLE VERİYORUM! KİKİKİKİ.!. POZU YANİ!.

EŞŞŞ! DAHA DA DAYANAMAYCAM ARTIKH! SEN KAŞINDIN BÜ BEEMH.!.

LAAK!!!

DİNİNİNİM... KARICIM BEN GELDİM...

AMMAH OOH DAHA HIZLIMM.

HÖYH HÖYH HÖYH!

LILAN!.? NOOLUYO LAN BURDA?!

AAY! HAYATIM Bİ SANİYE DİNLE İZAH EDEBİLİRİM!!

BEN EDEBİLEMEM!.

BAKSMADI! LILAN NEYİ İZAH EDE - CEN?! MANYAK MISIN SEN?!

YA HAYATIM "YATAKTA YENİ BİR TAT, ÜÇÜNCÜ BİR KİŞİ ARIYORUM..." DİYEN SEN DİİL MİYDİN? İŞTE BU ARKADAŞ O YENİ TAT! HADİ SOYUN DA GEL ARAMIZA !.

AAH! ABİCİM BOKUNU YİYİM VURMA BENİ ABİ KIYMA BANA ABİ!.. EMİR KULUYUM ABİE!.

Ücretsiz PDF Kitap Arşivi - https://rantey.org

Ücretsiz PDF Kitap Arşivi - https://rantey.org

Ücretsiz PDF Kitap Arsivi - https://rantey.org

SIKELODEON®

EYLEYEN: HIRSOVA

İYİ AKŞAMLAR SAYIN SEYİRCİLER, SİKELODEON TV EKRANLARINA HOŞ GELDİNİZ, SİZLERE ATATÜRK HAVALİMANI C TERMİNALİNDEN SESLENİYORUZ!!

1

BU AKŞAMKİ KONUMUZ BEYİN GÖÇÜ.. YANIMIZDA BOĞAZİÇİ VE ODTÜ ÜNİVERSİTELERİNDEN MEZUN OLUP KAZANDIKLARI BURSLA MASTER İÇİN ABD'YE GİTMEK ÜZERE OLAN İKİ GENCİMİZ BULUNUYOR.. EWET NEZİH DİMAĞLAR, BEYİN GÖÇÜ HAKKINDAKİ FİKİRLERİNİZİ SÖYLER MİSİNİZ EKRANLARI BAŞINDAKİ MİLYONLARA?

2

?!

3

EEEE

ÜEEEE BİZİM HÜR İRADEMİZ YOOK!!!

4

BU NE YA? BU NASIL Bİ ÖZGÜVENSİZLİKTİR? ALTI ÜSTÜ FİKRİNİ BEYAN EDECEKSİN YA!! İNTERNETTE HER KONUDA AHKAM KESMEYİ BİLİYOSUNUZ AMA? İÇİNE SIÇTINIZ PROGRAMIN KONSEPTİNİN!! AMA DUR BEN BİLİYORUM SİZE NEYLEYECEĞİM.. ÖHEEMM.. EWET SAYIN SEYİRCİLER ŞU ANDA DA YANIMIZDA ASLA YURTDIŞINA ÇIKMA OLANAĞI BULAMYCAK OLAN YERLİ YAPIM İKİ

GENÇLİĞİN BU SÜNEPE TAVRI KARŞISINDA SİZİN DURUŞUNUZ NEDİR, YARMA ŞAHSİYET?

Ücretsiz PDF Kitap Arsivi - https://rantey.org

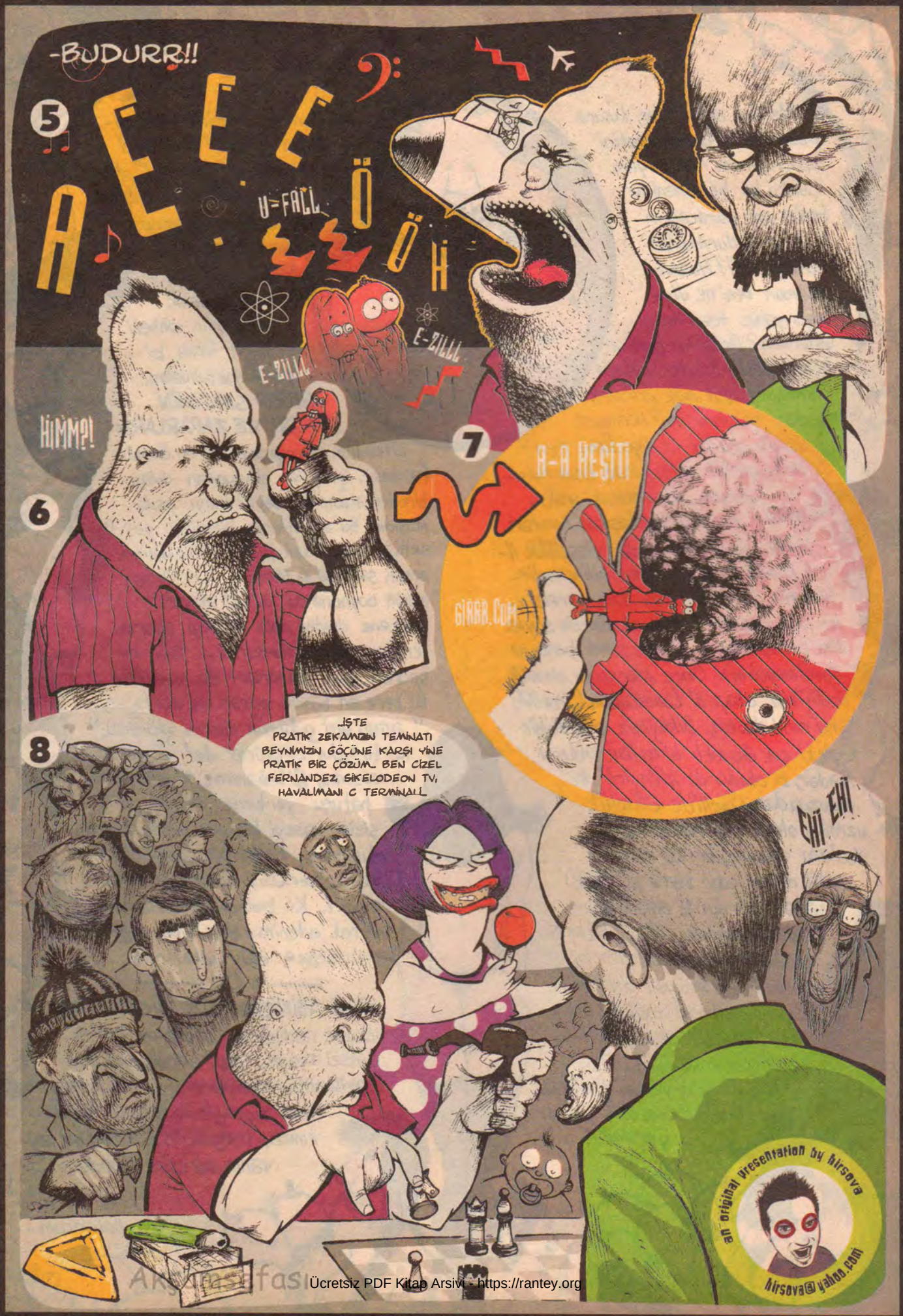

Ücretsiz PDF Kitap Arsivi - https://rantey.org

CİNSELLİK UZMANI DR.
HANS LİBİDO

Meraba arkadaşlar, kusura bakmayın giriş muhabbetini kısa tutmam icab ediyor... Çünkü bu bezemenkler benim yazı yazacağım yerlere doldurmuşlar memeyi dötü! Halbuki o zaman beni ne diye çağırıyorsunuz tee Almanyalardan? Doldurun sayfayı ağzına kadar! Zaten yıllardır meme, döt, çük, mük görmekden tıskınmışım! Herneyse sevgili okurlar ne diyodum ben? Hah, giriş kısmını biraz kısa tutuyorum, darılmaca yok...

Evet arkadaşlar bundan böyle bu sayfada sizleri cinsellikle ilgili konularda aydınlatmak, bilinçlendirmektir niyetim... (Tabi bazı şerefsizler izin verirse? Ulan okadar da söyledim en başından!... Neyse şimdi konuyu dağıtmayalım). Önce dilerseniz cinsellik dediğimiz olayı bi tanımlayalım. Cinsellik: Yahu nasıl desem... Bildiğiniz gibi dikdir. Öyle ki çok daşdaklı bi hadise olduğu kadar, bi okadar da alengirli bi mevzudur. Özellikle cinsellik uzmanı olmak (ki ben 30 sene okulunu okudum, bi 20 sene de pratik desen eder sana 60 sene) okadar zordur ki anlatamam!.. Ya da anlatırım... Misal bikeresinde bizim fakülteden bi hatunla çok sevdiydik birbirimizi. Evlenmeye karar verdik ve atabinde ailesinden istemeye gittim kızı. Neyse konu döndü dolaştı "Oğlunuz ne iş yapıyor" a geldi. Dedim "Cinsellik yapıyorum"!

Bu cevabın üzerine sevdiceğimin babası "Ben cinsel adama kız vermem!" dedi ve evlenemedik... İşte böyle canlarım görüyosunuz nelerle uğraşıyoruz. Neyse şimdi sizi bunlarla sıkmak istemem. Gelin sohbetimizi gayet farah bi konuyla noktalıyalım...

GURUP SEKSİNİN FAİDE VE ZARARLARI:

Efendim... Gurup seksinin en önemli faidesi, grup işi olduğundan dolayı bireyler arasındaki dayanışmayı aşılamasıdır. Bu aktivitenin bir diğer güzelliği ise, "yok şu hatuna da daliym, aman sarışına da tıklayım, dur Osman abinin boynuna da iki dil atayım" derkene daldan dala atlayıp sporun kralını yapmış olursunuz... Tabi bu sporun bazı zararları da mevcuttur... Bi kere en büyük zararı ve zorluğu, "aman biri g.tümün dibirmi görecek" korkusudur... Görürler de! Engel olamazsınız, Bi bakarsınız ki siz öndeki hatunu yerkene elemanın biri sizin kaseyi kesiyor inadan... Tedirgin olursunuz, hatta biraz daha dikiz maruz kalırsanız ipne bile dabilirsiniz!.. Ki ben de ipne adamdan nefret ederim... Hele bide o ipne eşcinselsee olay çıkarırım

—— o Oo ——

HANS ABİNİZDEN SİZE BİGÜZELLİK!!!

Bakın nediyorum canlarım benim.. Cinsel sorunlarınızı, sorularınızı, fantazilerinizi, maceralarınızı vb... Gönderin bana, bu sayfa da dökelim kurtlarımızı... İmeyillerinizi aşşaadaki hayvanın adresine gönderin...

meliksah@leman.com.tr

öpüyorum...

Ücretsiz PDF Kitap Arsivi - https://rantey.org

ADANA'DAN ESEN RÜZGAR ve renkli cemiyet ortamları

SERDAR AKKOYUN

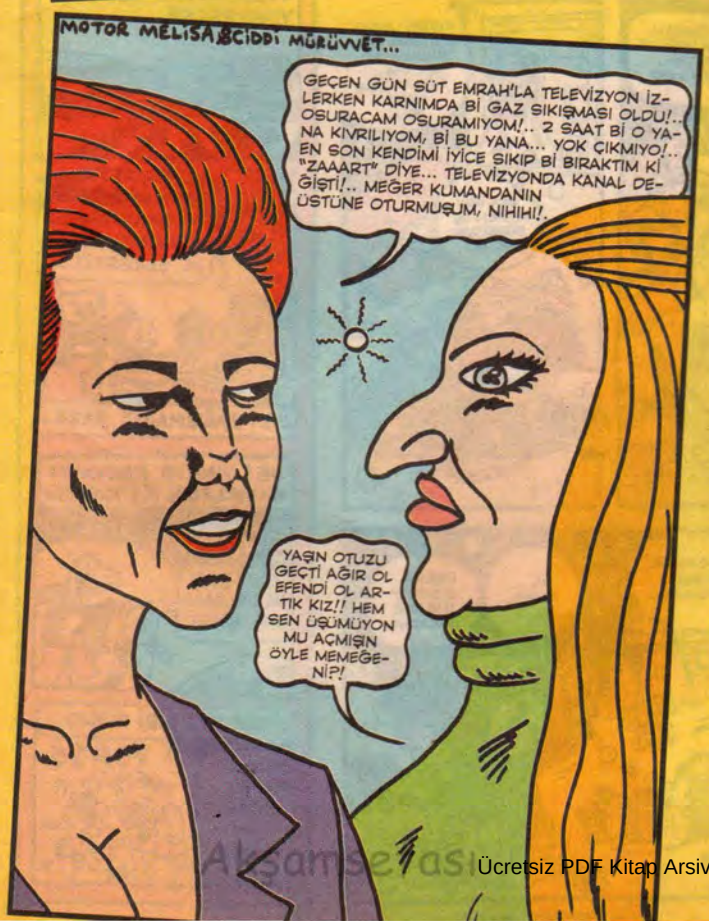

Ücretsiz PDF Kitap Arsivi - https://rantey.org

KÜÇÜK AYŞE

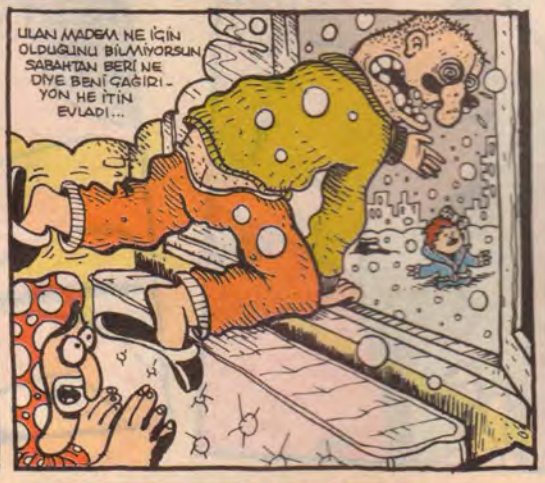

3 NEJAT

Ücretsiz PDF Kitap Arsivi - https://rantey.org

KÖPEK VEYSİ

Yavuz Öztürk

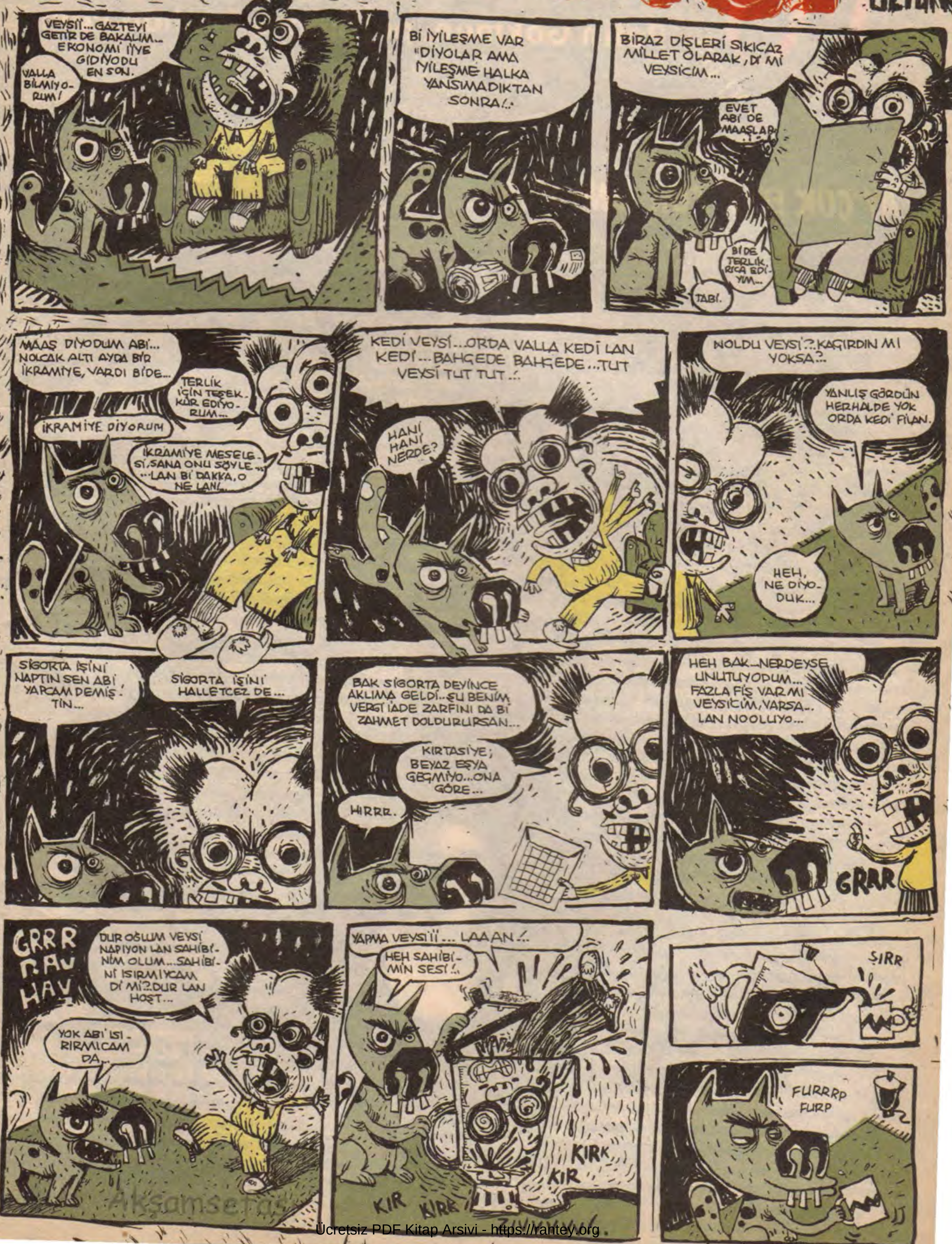

Akşamsefası

Ücretsiz PDF Kitap Arsivi - https://rahtey.org

Seksi Sefa

Pelin Gökmen, pelingous@yahoo.com

AY ÇOK FENA ÇOK FENA YANİ

Londra'ya her gidişimde uğradığım goth bir arkadaşım vardır.Üniverstedeyken yazları tatile geldiğim bu şirin kentte tanıdığım ve beraber nice çılgınlıklar yaptığım aziz dostum Ian.. Ck ck ck ne günlerdi onlar. Kuzguni saçlar, kaçık file çoraplar, tube girişinde sigara içerek gelip geçeni siyah göz makyajlarımızla korkutmalar.... Hatırlıyorum da Ian'ın kaçık file çorapları s.kine takma merakı vardı. Prezervatif alacak parası da yoktu zaten ya bulaşık eldivenlerinin parmaklarını kullanırdı onun yerine ya da küçük süpermarket poşetlerini...Bi kere kafası acayip iyiyken bana da atlamaya kalkmıştı da canımı zor kurtarmıştım. Hey gidi koca Ian!

O haftasonu Jude Law'un yeni filminin İngiltere premiyerine bir davet alınca atlayıp hemen Londra'ya uçmuştum.Davetiye iki kişilikti. Aklıma ilk gelen isim Ian oldu.Hemen bir msg atıp nerede olduğunu sordum."Evdeyim,ateşim var"diye yazdı. Onun ateşini almayı bilirdim ben.. İngilizlerin en önemli özellikleri evlerinin kendilerinin veya arabalarının nasıl göründüğüne önem vermeyen insanlar olmalarıdır. Kremalı pasta, fish&chips, bira ve tabloid gazetelerle evlerine tıkılıp TV izleyerek bir ömür geçirebilir ve buna da hiç sızlanmazlar inanın.Ian'ın da evi aynen bıraktığım gibiydi.Rutubetli,tozlu ve dağınık.Hemen elbisemi çıkartıp mini iç elbisemin üzerine bir önlük takarak evi toparlamaya giriştim. Çok geçmeden ortalık çiçek gibi olmuştu. Bir tencere patates yemeği yaparak bir tepsiyle uzandığı koltuğa götürüp önüne koydum: "Haydi ye şunu acı biber de serptim içine mis gibi" dedim. Koca bir tencereyi sıyıra sıyıra yerken: "Turşu da getirdin mi" diye sordu.

- Turşuu, rakı, beyaz peynir, ve bir karton 2000.

- Ohhş.

Yemeğin üstüne birer sigara yakıp karşılıklı bakışmaya başlamıştıkki teklifi patlattım:

- Bir gala olayı var bir kaç saate kadar hazırlanabilirsen benimle gelebilirsin. Ne dersin.

- Gala mı? Murderdolls konseri falan gibi mi?

- Amaan be saçmalama! Neyse sen kafanı yorma şimdi banyonu hazırladım gir yıkan ben de sana çıkıp giyecek birşeyler alıp geleyim. Çok eğleniciiiz inan.

Arkamdan "Paran artarsa bi kutu da condom al" diye bağırdığını duydum.A ma almayacaktım neme lazım bir de yanlış anlarda yine atlamaya kalkar falan.

Bir kaç saat sonra elimde kiralık bir smokin ve 46 numara rugan ayakkabılarla eve dönmüştüm ki bir de ne göreyim bizimki yine evi zıçıp batırmış. Rakıları içmiş peynirleri dişlemiş..

-Ne buraların hali ha! Seni pis çocuk çabuk bana itaat et, derhal banyoya!... diye bağırdım.

Üzerindeki kokuşmuş feminen sabahlığa sarınarak banyoya girdi. Bir süre sonra içeriden hiç ses gelmeyince bir bakayım dedimki:

-Destur? Hey, içeri giriyorum dalını tarağını ört lan efendi...

Ama o da ne bizimki buz gibi olmuş banyo suyunun içinde rin tin tin gibi titreyerek bana bakıyordu. Ahhh eşşek kafam ah! Seninle plan yaparda hata zaten diyerek duşun telefonunu en kaynara alıp yuğa yuğa bunu bir güzel pakladım. Ensesini favorisini ve burun kıllarını aldıktan sonra eline jileti vererek:

-Haydi şimdi arkanı dön ve eteklerini temizle... dedim.

Ama adamın bir şişe rakıyı susuz devirdiğini unutmuş olacaktım. Bir anda kuvetin içi kan içinde kalınca hemen kontrolü ele aldım. İlk yardımı yaptıktan sonra artık çok az vaktimiz kalmıştı. Makyajımı tazeleyip, saçlarımı düzelterek elbisemi giydim. Nihayet ikimiz de hazırdık. Temizlenip giyinince pek de yakışıklı olmuştu Ian, zaten onda hep bir Twiggy Ramirez havası olduğunu düşünmüşümdür. Bebeksi bir yüz ,hayvan ötesi bir vücut ve vahşi bir tabiata sahiptir kendisi. Üstelik yıllardır anlaşabildiğim ender erkeklerdendi. Hem kafaca hem de bedenen bana uygun biri gibiydi sanki:

- Neden bana öyle bakıyorsun...diye sordu sigarasının dumanını yüzüme üfleyerek...

- Kalem mi çektin hemen gözlerine..dedim.

- Bebeğim kalemsiz bakkala bile gitmem biliyorsun beni...dedi.

- Pekii komple makyaj yapıp kadın iç çamaşırları giydin mi hiç?

- Yoo.. Ama istersen yaparım. Fakat uyarıyım, bu zigimin kalkmasına engel olmaz.

- Ne yani bunca senelik dostluğumuzdan sonra hala bana kalkar mı?

- Bir kere gerçekten dost olmamız için mutlaka bir defada olsa yatmamız gerek seninle, aksi halde sonsuza dek birbirimizi merak edeceğiz.

- Ay bilmem ki hiç 1.90'ın üzerinde biriyle yatmamıştım.

- Ben de 1.60'ın altında bir kızla. Ama dur; bir kere Kylie'nin poposunu ısırmıştım. Mumyalar müzesinde.

- Oh hayatım ben Kylie'de en az 8 cm uzunum ve popom da onunkinden serttir.

- Bilemem.. Bir deneyip görüciiiz.

- Auw.

- Auw tabii. Dur şu ruganları çıkartayım da sana [illegible] nereden geliyor bir göstereyim.

Ücretsiz PDF Kitap Arsivi - https://rantey.org

Bay Yantiş ve SANAT

CKSUNAR'03

ÜSTELİK TOPLUM İÇİNDE!

ESKİ TÜRKÇE KULLANIR

YÜKSEK SESLE KONUŞUYOR...

BU ADAM KENDİSİ İLE MÜTALÂA EDİYOR...

BİR CEVAP İSTİRHAM EDİYORUM! ESERLERİNİZDEKİ BU ESTETİK AMÂLIĞINI NASIL AÇIKLAYACAKSINIZ?!

NE VAR YANİ BUNDA BUKADAR KUDURACAK AZİZİM! MİNİMAL ESTETİK MAKSİMUM KÂRDIR VESSELAM!...

AÇLEN TEDAVİYE İHTİYACI VAR!!

BAK PÖRTLEYME GÖZLERİNİ BANA ÖYLE GELİRSEM EJDADINI DUDUKLERİM, DÖTVEREN!!

Loser

KENDİ SORUYO KENDİ CEVAPLIYO!!

...HER ADEMOĞLU BİR MERTEBEYE KADAR CİHANIN BİR HALİNDEN ETKİLENİR; BAZILARINDA BU HAYRANLIK MERTEBESİNE ULAŞIR. DİĞER ŞAŞKINLARDAN BAZILARDA İLGİSİNİ GÖKENLERİ TASVİP ETMEKTEN ÖTE FEVKÂLADE HAYRANLIK DUYMAKLAŞA YETİNMEYİP BUNLARA YENİ ŞEKİL VE ŞEMALLER KAZANDIRMAK MÜNASEBETİYLE İCRAATA GİRİŞİRLER, İŞBU CİHETLE MUMAİLEYH GÜZELLİKLERİN VÜCUT BULMASI KABİLİNDEN SANATTIR...

FOTO

MODERN BİLİME MUVAFIK SURETTE İCAT ETTİĞİM FÜZYON MAKİNAMA HEBA ETTİĞİM YILLARIMIN NETİCESİNİ ALMAYA RAMAK KALMASININ VERDİĞİ HUZUR İÇİMİ AYDINLATIYOR!...

YUKARI ÇIKALIM MI YAKIŞIKLI?

...VEYAHUT SANAT, HAYATIN İDRAKİYLE HUSULE GETİRİLEN VE HALET-İ RUHİYE'NİN TETİKLEDİĞİ FİİLİYATTIR...

HAY HAY!... ♫ Müştak-ı cemalin gece gündüz dil-i şeyda Etdi ıçen-i atfeçin bendeni ihya...

TUBİTAKÇI MENDEBURLARA ARZ ETTİĞİM FÜZYON PROJEMİ KİBİRLE NAZARI TAKDİRE ALMAMALARI NETİCESİNDE AKLIMA GELEN GEVREK İNTİKAM PLANIMI TECRÜBE ETMEME AZ ZAMAN KALDI...

GARG!

...HÂSIL-I EHLİLEŞTİRİLEMEYECEK OLANI TECRÜBE ETMEK İÇİN YOLA ÇIKANDA SANATIN ŞUURUNA MÂLİK OLUR. MAMAFIH, İMKÂN HARİCİNİ İCRA ETMEK TEŞEBBÜSÜ KİŞİYİ SANATKÂRANE BİR SEVKEDER...

ŞAKAKLARIMIN İKİ CENAHINA YERLEŞTİRDİĞİM BU ELEKTROTLAR MUVACEHESİNDE TÜBİTAK GEBERESİCELERİNİN KOORDİNATLARINI KEŞFEDİP FÜZYON SİLAHIMI ÜZERLERİNE BOCA ETMEYE MUVAFFAK OLABİLECEĞİM.

GAYEMİZ MÜTEMADİYEN ŞAHSİMİZİ İNKİŞAF ETMEK OLMALI!!

ING!

ÇAT!

GUT!

10500 MİLİNEWTON TAZYİKİN KAFAMA VERDİĞİ KÜLFETE DAYANIP, TÜBİTAKÇILARI EFRADIYLE UN UFAK EDECEK FÜZELERİMİN FIRLATICILARINI ATEŞLEYECEK OLAN ŞU KOLU İNDİREBİLİRSEM MUVAFFAKİYET SAĞLAYABİLECEĞİM DEMEKTİR... BİRDE ŞU PLASTİK KABLO YANIĞI KOKUSU NAMEVCUT OLSA...

BU MEYANDA, GÜZELLİĞİN İDRAKINA VÂKİF OLUNURSA ANCAK İNKİŞAFA VARILIR. GÜZELLİKLERİN DEĞERİNİ TAKDİR ETTİKÇE KİŞİDEKİ İNKİŞAFDA ARTAR...

ARABA ÇARPTI!! AMBULANS ÇAĞIRIN LÜTFEN! ÜHÜ, BÜHÜ, BÜHÜÜ...

ELHASIL SANAT TARİHTEN, ZAMANDAN VE BEŞERİYETTEN HUSULE GELMİŞ OLUB, BAHUSUS İNSAN ALEMİ İÇİNDİKİ TESELLİ EDİCİ VEYAHUT HASEBİYLE TEHDİTKÂRANEDİR ANCAK HERDAİM...

...FEN İÇİN TEDAVİSİ VEYAHUT İDARESİ ÇOK MÜŞKÜL OLAN ŞEYİ KABİLİNDEN TERAPİ EDERKİ İŞTE BU "İNSAN AKLIDIR"...

GÜBB!

"GÜBB!..." 2003 50x32,5 cm boya B.Y. Koleksiyonu

MAHDUMLAR, HASIL-I KELAM, MUHAYYİLE İSTİDATI, İLİMDEN DAHA EHEMMİYET ARZEDER...

DİZİN: (1) R. WALDO EMERSON, (2) -(3) J. SLOAN, (4) PETE POPLASKI, (5) JOHN FOWLES, (6) A. EINSTEIN SÖZLER "ART AND BEAUTY" DERGİSİNDEN DERLENMİŞTİR. R. CRUMB 2003, FANTAGRAPHICS

SÖZLÜK: MUMAİLEYH: ADI GEÇEN/HALET-İ RUHİYE: RUH HALİ / İNKİŞAF: KENDİNİ (GÜÇNÜ) GEÇİŞTİRME BEŞERİYET: İNSANLIK/İSTİDAT: DOĞAL YETENEK/MUHAYYİLE: HAYAL GÜCÜ

SON

Ücretsiz PDF Kitap Arsivi - https://rantey.org

BİR GRAFİTİ ŞEYSİ

YAZ ÇİZ

MELİKE ACAR

Ücretsiz PDF Kitap Arşivi - https://fantey.org

-BAHADIR: Sanmki bitti mi? MELİKE: Bu! BAHADIR: Hmm. Mır mır... MELİKE: Bu olay bizim okulda yaşanmıştı 3 yıl önce... Adamlar mahkemeye falan bile çıktı... Bide satanizm davası diye! BAHADIR: Aaa, o zaman hikayenin sonuna şöyle bi bant ayır, bu olay yaşanmıştır, şöyle oldu böyle oldu yaz! MELİKE: Peki... YORUMLAR: MELİKSAH: Yaz abi şöy de "yaa okur" diye başla... YAVUZ: Bonoz şöy yaz... Ya da yazma bilmiyorum... M. ÖZKANOĞLU: Ahaa Bana da camide [illegible] Avluda [illegible] bi yoduk herif beni yakaladı. Ulan... Hali be!. ASLI: Oolum! Kar geliyomuş yine!? BAMBI: [illegible] tosttu di mi?..

Ücretsiz PDF Kitap Arsivi - https://rantey.org

ANADOLU GERÇEĞİ

DERLERKİ GELİNCİK ÇİÇEKLERİ AŞIK OLMUŞ SUYA. EY SU DEMİŞLER. SEN Kİ BİZE GÜÇ VE SIHHAT VERENSİN

HOPOPOP ORDA DUR DEMİŞ SU! SİZE GÜÇ VE SIHHAT VEREN ŞEY YUKARDA. DERLERKİ O GÜN BUGÜNDÜR GELİNCİKLER HEP GÖĞE BAKAR. ONLARA GÜÇ VE SIHHAT VEREN ŞEYİ GÖRMEK İÇİN...

BRAVO ZINO ŞAK ŞAK ŞAK

UUUUU

ANADOLUDA ORDA, UZAKTA BİR KÖYDE ZINO ADLI BİR YİĞİT YAŞAR. AYIN ALTINDA DOĞURMUŞTUR ANASI ZINO'YU VE KİMİLİR HANGİ KUYTULUKLARDA YİTİP GİTMİŞTİR BABASI... BU YÜZDEN YOKSULDUR ZINO. AMA YİĞİTTİR, GERÇEKTEN! TÜM YÖRE KÖYLERDE NAM SALMIŞTIR YİĞİTLİKLERİ.. EN AĞIR İŞLERİ O YAPMIŞTIR VE YİNE ONARILMAZ ANILAR YAŞAMIŞTIR... VE BİR GÜN ZINO DAĞDA, KOYUNLARIN ÇOBANI ZINO, KOYUN BEKLERKEN BİR ATEŞ DÜŞER ZINONUN YÜREĞİNE.. YAKAR, YAKAR, YAKAR ... VAY BABAM VAY.....

LİLİHLİLİLİLİLİİİ LİLİLİLİİİHH LİLİ LİLİLİLİİİHH

TÜM DOĞA NEŞE İÇİNDEDİR. BİR TEK O! ZINO.... YARALIDIR.. KALBİNİ DELEN BU ACI'DA NESİDİR? NEDENDİR BU BÖBRÜNE SAPLANMIŞ KILINÇ HİSSİ!. NEDENİ NEDİR BUNCA ACININ?.... YA RAB DEMİŞ, ZINO, EY ULU YARADAN, BENİ DAĞ GİBİ KURT ORDULARINI YENDİM... KARTAL KAYALAR MEVKİİNDE TÜRLÜ BADİRELER ATLATTIM.. AMA BÖYLE ACI GÖRMEDİM..

HAV SAVULUN BRE NAMERTLER.. ALLA ALLA ALLA ALLA

ZINO DİKKAT ET. DÜŞE CEKSİN. DİKKAT ET

HAYIR. SENİ BIRAKAMAM

DERLERKİ DAĞLAR DİLE GELMİŞ!.. GÖRDÜN DEMİŞ DAĞLAR.. ADI ŞÖHRETTİR, AĞANIN BİRİCİK KIZIDIR. ŞÖHRET BİRAZ ŞIMARIKTIR AMA GÜL GİBİ KIZDIR, HAMARATTIR.. VE BUNLAR ÇIKMAYA BAŞLARLAR OVALARDA, DAĞLARDA, ORMANLARDA KOŞARLAR KOŞARLAR.... AĞA YANAMASI PIÇ SALIH

BU İLİŞKİYİ ÖĞRENİR... DERLERKİ GELİNCİKLER GÜNDÜZLERİ AŞIKTIR GÜNEŞE, ONLARA GÜÇ VE SIHHAT VEREN ŞEYE. AMA GECE OLUNCA DURUM BİRAZ ŞÜPHELİDİR GELİNCİKLER AÇISINDAN... VE BU YÜZDEN GELİNCİKLER GECELERİ HEP KÜSKÜNDÜR HAYATA... İŞTE YİNE ÖYLE BİR GECE.. BİR ÇIĞLIK DUYAR KÖYLÜLER TEE KARTALKAYALAR MEVKİİNDEN BU YANA.. ZINODUR BU. UGURUMDAN DÜŞERKEN AŞAĞA, ÇIĞLIĞI YANKILANMAKTADIR DAĞLARDA

BİLİYORUM.. HAYATTA MUCİZELER YOKTUR. HAYATTA MUCİZELER YOKTUR.

ÇÜNKÜ BU İLİŞKİYİ ÖĞRENEN ŞÖHRETİN BABASI ŞEYHO AĞA

HEMEN O GECE DAYANMIŞTIR ZINONUN KAPISINA.. VE ZINOYA HAYATININ TEKLİFİNİ YAPMIŞTIR..

ZINO YAVRUM. YA HEMEN GİDİP KENDİNİ DAĞDAN ATIYORSUN YA DA ŞİMDİ BEN SENİN GÖZÜNDE BOMBA PATLATIYORUM.. TERCİH SENİN..

AĞAM BEN KIZINIZI BANA VERİŞİNİZ DİYE DÜŞÜNMÜŞTÜM.

NEE! BU BİR MUCİZE OLURDU BE ZINO

BOMBA HAYRETTİN İLE ÜÇ MACERA

TISSs

MEHMET EYRİK

MACERA NO: 1

AMAN TANRIM HAYRETTİN ABİ SANA NELER OLUYOR?

TISSSSS

YAVUZ KAÇ OĞLUM KAÇ. GAY DOKUNDU BANA, DURMA KAÇ...

NO 2

a

FIRIL FIRIL

GÜR GÜR

PARDON BİRADER BE BİR BAKCAN MI BE! ATEŞ VAR MI ATEŞ...

b

DELİ MİSİN SEN YA... KARDEŞİM BİR BAK BANA BİR BAK... BOMBAYIM BEN BE... ATEŞİN LAFI BILE EDİLMEZ YANIMDA...

c

EE PATLA O ZAMAN HAMUSA KOYUM, NE ORTALIKTA GEZİNİYON?..

DU DU DU BEKLE BİRAZDAN GÜNÜ HAVALAN. DİRİCAM SENİN...

TISSSSs

NO:3

OHH AHH, AHH... DURMA LÜTFEN BAHATTİN... DEVAM ET...

NE?..

İNANMIYORUM FİLİZ SEN, SEN, SEN, SEN, SEN BANA BAHATTİN DEDİN...

OOO BEBİŞ...

BAHATTİN KİM FİLİZ?

AY BEBEŞİM DİLİM SÜRÇTÜ SADECE SEN YANLIŞANLADIN...

HAYIR FİLİZ BEN GEÇEN GÜN SİZİ GÖRDÜM...

AY YANİ ÖĞRENDİN Mİ HERŞEYİ?

HOROSPULU... DEMEK BENİ ALDATTIN HA/BİR YEM ATTIM VE SEN DE YEDİN... BANA BUNU YAPAMAYACAKTIN FİLİZ, YAPTIN VE CEZASINI ÇEKECEKSİN... HİNK HİNK ... HAH!.

TISSSSS

ANNECİM ANNECİİM...

FIRLA YAYLAN SEK

DUR NEREYE? ÖLECEĞİZ DEDİM YA...

ANNEE..!

TISSSSSS

HAYIR HAYIR... YAPAMIYACAM... SANA KIYAMAM... ELVEDA FİLİZ...

TISSSSS

ZIBAM

BİTTİ Mİ ACABA? -EHİŞTE. BİTİMSİ, YANİ BİTİYORMUŞ HİSSİ.. GİBİ..

Ücretsiz PDF Kitap Arsivi - https://rantey.org

KAR İSTANBULU FELÇ ETTİ. NE OTOBÜS VAR NE VAPUR AKABİNDE BİZDE DERGİDE MAHSUR KALDIK. İSTANBUL ÖLÜM UYKUSUNDA; ELEK TRİKLER KESİK; KALÖRİFERLER YANMIYO; ELİMİZ, G. TÜMÜZ BUZ TUTTU. MUM IŞIĞINDA ÇİZ; MUM IŞIĞINDA ISIN. SABAHA KARŞI, İİCE BUZ KESİNCE. ORTAM, PERDELERİ SÖK SÖK, YORGAN NİYETİNE KULLAN. O DA İŞE YARAMADI YA. Bİ YANDAN AÇLIK Bİ YANDAN UYKU. SAYFA BU ŞARTLARDA ÇIKIYO; ONA GÖRE...

UZAY

DÜNYAMI ONLARI...

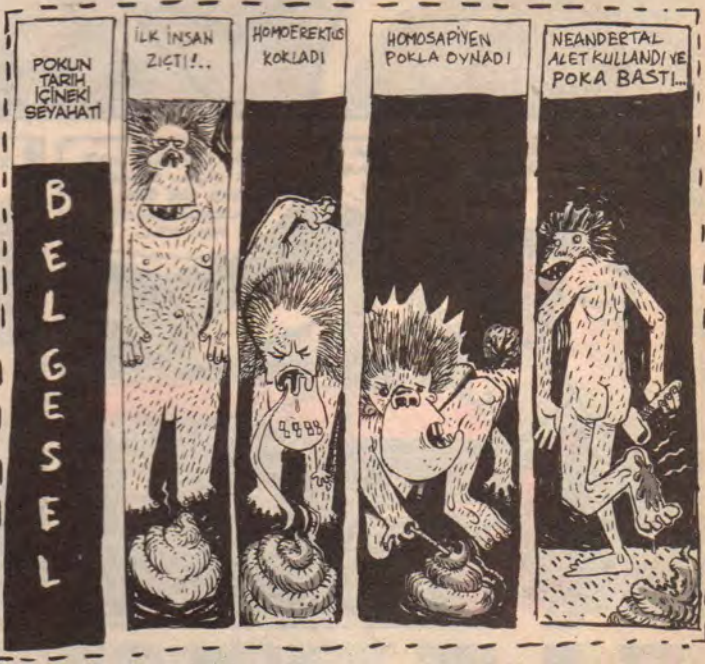

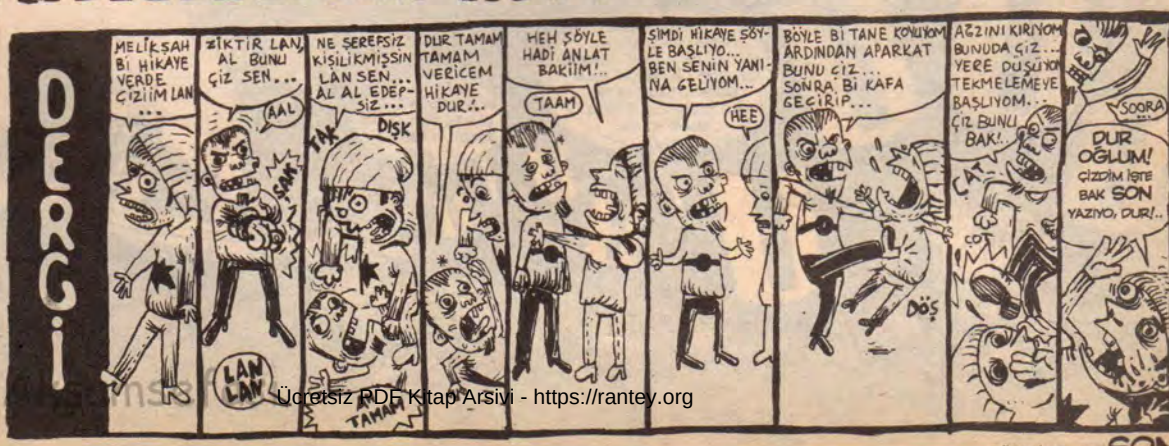

Ücretsiz PDF Kitap Arsivi - https://rantey.org

tikiler

"13üncü Cuma"

HAFIZ, KAFALAR 3500 SİTTİĞİMİN EVİNDEN ÇIKTIK BU KARDA KIŞTA.. KILLI ADAMIM BEN SEVMEM BÖYLE ŞEYLERİ...

SENİN KILIN TÜYÜN BANA MINA KOYYIM... KIZI GÖRDÜNMÜYDÜ YUMOŞ GİBİ YUMUŞACIK OLUYOSUN... ŞERREFSİİİZ SENİİİ..

ÇITIRIN HASTAYIM!!

GELDİ KIZLAR HAFIZ.. BAK BAK, NALÂN YÜZÜMÜZE BAKMAZ OLMUŞ, ONUN DA AKLINI ALIRIM BEN 5 DAKKADA...

HEYOO ÇOCUKLAR HADİ ÇABUK OLUN... ŞAHANE BİR SÜPRİZİMİZ VAR SİZE.. HADİ DURAKLAMADAN, HIZLI HIZLI...

SÖYLESENİZE ABCİM NEREYE GİDİYORUZ.. MERAK İÇİNDE BIRAKTINIZ.. ŞAHANE ISIL ISIL ÇIKTIK EVDEN ZERRE DİNAMİZM KALMADI BEDENDE...

AYŞUNUN DAĞ EVİNE GİDİYORUZ... BUGÜN 13. CUMA DELİ GİBİ FİLMLER ALDIK, DAĞ EVİ DE İSSIZ.. YARIN DA SEVGİLİLER GÜNÜ, NİCE ŞEN OLACAK MECLİS..

HAY EŞŞEKLER SİTSİN SENİ AYŞU... BURASI NE AÇAYIP VERMİŞ NE GÜZEL EVİMİZDE SICAK SICAK OTURUCAKTIK, NE İŞİMİZ VAR BURDA TAVUK KAFALI SENİ...

ATARIM SENİ ARABADAN, O ZAMAN GÖRÜRSÜN EŞŞEK Mİ SİTER AYI MI!!!

Ücretsiz PDF Kitap Arsivi - https://rantey.org

AZ BİRAZ SONRA EVDE...

YAA.. ÇOCUKLAAR.. NASII ISINICAZ BURDA.. ODUNLAR DA IŞLANMIŞ..ÇOK ÜŞÜRÜM BEN, KANSIZIM..

TAMAM KIZLARR HALLEDERİZ ŞIMDİ.. ODUNLAR IŞLANMIŞ, BİZDEKİ ERKEKLİKLE YANMAZ YANI... ŞURDA ARDİYE VAR, GAZ MAZ BİŞEYLER BULURUZ BELKİ... IŞ DAKKA YA KADAR GELMEZSEK JANDARMAYI ARAYIN..

HAY MINA KOYYİM.. OLMAZ OLSUN SİZİN GİBİ ERKEKLİK...Bİ BECEREMEDİNİZ ŞU ATEŞİ YAKMAYI... DÖTÜMÜZ DONDU BEE...

OF ABİCİM DONDUM NE SOĞUKMUŞ... ARDİYE DEDİĞİN BURASI MI??

BOŞ VER ŞIMDİ SOĞUĞU BENDE ŞAHANE CİGARALIK VAR KIZLARA ÇAKTIRMADAN ŞURDA İÇELİM..

ABİCİM, CİGARALIK BAMBAŞKAYMIŞ... AKLIM ÇIKTII ABİ... BUZ HOKEYİ MASKESİNİN BURDA NE İŞİ VAR.. ABİ ATMOSFERE BAK CEYSIN KOKUYO, ELEKTRİKLİ TESTERE BİLE VAR...

KIS KIS KIS... ABİCİM AKLIN DİMAĞIN AÇTIĞIN İÇİN ELLERİNİ ÖPMEK İSTİYORUM... BUGÜN 13.CUMA, EE BİZİM KIZLAR DA AMBİVANSIN HASTASI.. AKLIMA NELER GELDİ.. KIS KIS

ŞÖYLE GÜZELİNDEN CEYSİN'Lİ BOL KORKULU Bİ AKŞAM YAŞATALIM DERİM... HAHAHAHA...

ULAN, NE ACAYİP OLDUN MINA KOYYİM.. CEYSIN HALT ETMİŞ YANINDA.. YÜRRÜÜ BEE..

TOR TOR TOR

CEYSIIINNN!!? AMAN ALLAHIM CEYSIN BU!!

HEPİMİZ ÖLÜCEEZZ ANNECİİM!!

IS DAKKA SONRA...

HAHAHA... AMAN DA AMAN, BAYAN KENDİNE GÜVENİR, HİÇ BİŞEYDEN KORKMAZ AYSUYA BAKIN HELE HELE... BENİM BEN KORKMAA HAHAHA... OO ESKİİ HALİNDEN ESER YOK ŞIMDİİİ AYSUUU... HAHAHAHA

PEKİ MINA KOYYİM.. BİZDE İNSANIZ BE BU DA YÜREK..TAMAM KABUL EDİYORUM KORKTUM...BU BANA YAPILIR MIYDI BE.. BANA YAPILIR MI..YIKIL HUZURUMDAN BURAK..

Akşamsefası
Ücretsiz PDF Kitap Arsivi - https://rantey.org

IV ŞUBAT, ZAMAN SEVİŞME ZAMANI...

GECE YARISI 2 ŞULARI, ARTIK

HAAZZ HAAZ ŞEHVEET DE BI YERE KADAR ABİCİM...BİZDE VARIZ, BİZİM DE CANIMIZ İSTHOO.. OFF OFF..

BURAAAAK... EVETT EVVEETT DORUKLARAAA ÇIKMAK, ÇIKMAKK... ÇOK GÜZEEEL OFF ÇOK..

ÜSTÜNE BİR TÜL GİBİ DÜŞMÜŞ GÜZELLİK.. TAMAM TAMAM DA ŞU MİSYONER SEVDAN YÜZÜNDEN BİZİ KURUTTUN HABERİN YOOK..

WWRRRRNNN!!

BU NE LAN!?! BÜLENT OLUM, SİZDEN Mİ GELİYO O SES...

YALA BIRAK YALA

ABAN BIRAK ABAN

HAYIR ABİCİM, BENDE SİZDEN GELİYO SANDIM...NE LAN BUU...

WWRRRRNNN!!

ABAWW CEYSIIIIN!!

GELİN YAVRULARIM GELİN... ABİCİM DOMALMASAN DİYORUM CEYSİN'A...CEYSİN ABİM CANIM ABİM SAYENDE BİR SENELİK 31 MALZEMEM OLDU, HATUNLAR, MEMELER OH.. ALLAH SENİ BAŞIMIZDAN EKSİK ETMESİN CEYSİN NE DİYİM

ALEM SİTTİNİZ, GÖZÜ BANA DİKTİNİZ ŞEREFSİZLER SİZ..

AY HAY AY YAKLAŞMA CEYSIIINNN... KIŞTT CEYSİN KIŞTT...

AAA... BU BİZİM DAĞ EVİNİN BEKÇİSİ MÜLAYİM DURSUN ABİ.. ABİ BU SAATTE NE İŞİN VAR SENİN BURDA.. KORKUTTUN ABİ BİZİ, SENİ CEYSİN SANDIK ABİ...

NE DİYON BACIM... BEN BİLMEM TANIMAM CEYSUN MEYSUN... ELEKTÜRÜKLÜ TESTEREVİ DIŞARDA BIRAKMIŞSINIZ, ÇIĞ OLUR PAS TUTAR DEDİYDİM... BACIM MEMELER BAŞ KALDIRMIŞ BUARADA

STIHL

ABİ NE CİGARALIKMIŞ BE... O KAFAYLA MİKİ MAUSU BİLE CEYSİN SANARSIN TABİ.. SİTİCEM BÖYLE TİKİLİN IZDIRABINI...

KIH KIH KIH

ULAN...HİÇ Mİ UYANMADINIZ DAĞ BAŞINDA MASKEYE, TESTEREYE... DUR SİZİN Bİ AKLINIZI ALIYM DA ANLAYIN CEYSİN'İN İNTİKAM NASIL OLURMUŞ... HIHIHIHI

usmanceylan@hotmail

'FRIDAY THE 13TH'ÜN TÜRÇESİ 13. CUMA DEĞİL, AYIN 13'Ü CUMA'DIR UYANDIRIYIM... PELİN'E AYRICA TEŞEKKÜRLER

Ücretsiz PDF Kitap Arsivi - https://rantey.org

ADANA'DAN ESEN RÜZGAR ve renkli cemiyet ortamları

SERDAR AKKOYUN

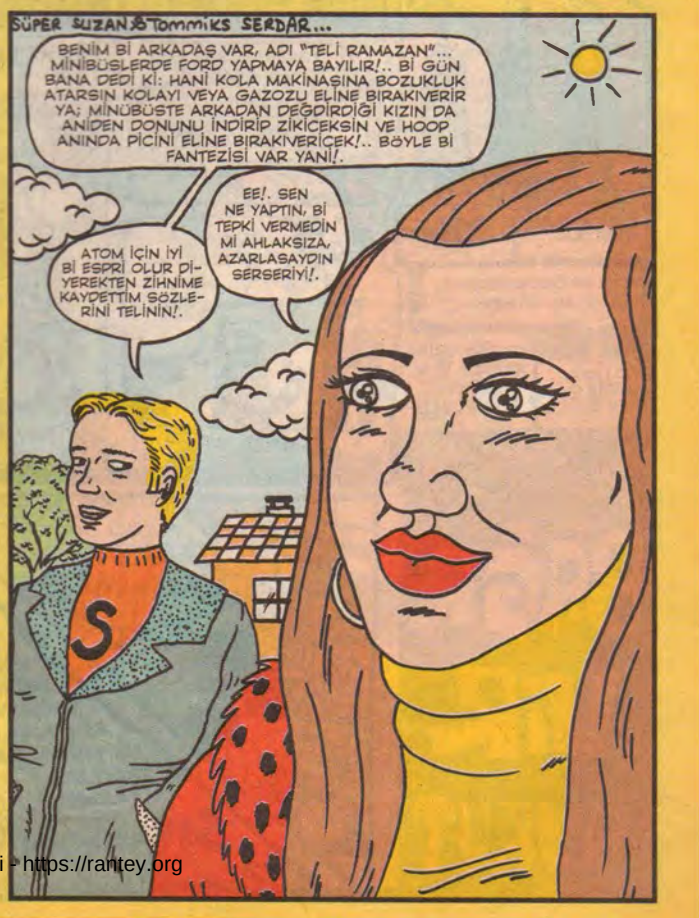

Ücretsiz PDF Kitap Arsivi - https://rantey.org

GEVREK

MEMMET EYRİK

HAH SENİN Kİ GELDİ KOŞ OLM...
SEN YEMİYOR MUSUN ABİ?
YOK OLM BEN BU TEYZENİN YEMEKLERİNİ SEVMİYORUM. SEN GİT YE HADİ. BENİM KEDİCİ TEYZE BİRAZDAN GELİR...
GEH PİSİ PİSİ...
MAAV
MAAMRAMA
PIT PIT PIT

DEMEK ET İSTİYORSUN, PEKİ NE ETİ?
IMMM...
NEY.
IMM HAH!
MEE.
TEMEL BAK BEN NE YAPTIM...

AYNA! AYNA NERDE LAN?
GURBETE GİTTİDE GELDİ DE CEYLAN!
HEY HEY HEY HEY

AHA! Bİ G-T BULDUM...
OY.
İN ORDAN ZÜLEYHA! DÜŞECEKSİNN...
KİM VAR LAN ORDA...
LORDUM! KRALİÇE GELDİ... ONA NE YAPAYIM...
AKLINDAN NE YAPMAK GEÇİYO? HE?..
NE O?
SÖYLE GÜLÜM...
HİÇ, SADECE SESİNİ DUYMAK İSTEDİM...
OO HOÇA. HERİF OLDUK BİRDEN.
KIZIM HERİF YANINDA İŞTE. NEYİNİ DUYACAN...
TAMAM! ONLARI BULDUK!

MEHMET EĞRİK HEPİNİZ İÇİN GÜNEŞİ YAKMAYA GİDİYOR
BU NE BE! SOĞUK SOĞUK SOĞUK
HARRR
YAZ OLSUN
YAZ OLSUN
YAZ OLSUN
YAZ OLSUN MİTİNGİ

HADİ AMA ARTIK CEVAHİR...SE VİŞELİM LÜTFEN
OLMAZ FİKRİYE.. BEN YILLARCA BU ARANIN HAYALİYLE YAŞAMIŞIM.. BİR MÜDDET DAHA BÖYLE KALAYIM NOOLIRSIN..
ELEKTİRİLER... KESİK... DONUYORUM... KUSURA...
GİT GETİR BOBİ
DIZT
AH HAHO
VAV
BAKMAYIN... DÜŞÜNEMİYOR...

GUGUGUGUU
AMA BİRAZ SONRA BEN HARARET YAPCAM, BİLİYOMISIN CEVAHİR..
EE DUR O ZAMAN SON BİŞİİ YAPAYIM.. BUNUDA YILLARCA MERAK EDİP DURDUM.. BU İKİ UÇ BİRBİRİNE DEĞİNCE NOOLIR?
HAH! GÖRDÜN DİMİ NE OLDUĞUNU.. BAK KISA DEVRE YAPTI VE BENDE İKİ TİKE SEVİŞME İSTEĞİ KALMADI...
BİLMİYORDUM FİKRİYE.. VALLA BİLLA BİLMİYORDUM.. UTANIYORUM... SENDEN..
SAHİ YA
SAHİ Mİ?
AH.. ANANI.. NE SIÇIYON LAN?
SALLIYORUM...

PROTON XL-1
KAPTAN BE! BEN YANLIŞLIKLA NÜKLEER DÜĞMEYE BASTIM...
BLOBİLO
SÜPER NÜKLEERİ
HANGİ DÜĞMEYE!
ŞUNA.
HİK!
NE OLDU KAPTAN?
HİÇ, NİYORK YARRAA YEDİ...
NEDİR ABİ?
O BİR EE..BİR O... ŞEY BİR O...
SORU NEYDİ YAA...

BENDEN İSTEDİĞİNİZ ŞEYİ ELİNİZLE GÖSTERİNİZ LÜTFEN...
TABİ HAMFENDİ MEMNUNİYETLE...

ALO KULE BEN BEN, BEN KOCAMAN BİR YARROK İSTİYORUM ÇÜNKÜ KAYBOLDUM. ÜÜHÜ ÜHÜ...
ALO PİLOT... O UÇAĞI BİR YERE ÇAKMADA SEN İHTİYACIN NE İSE BİZ BULURUZ SANA..
EN MUHTEŞEMİNDEN HEMİ DE BİR KAÇ TANE...

NE OKUYOSUN ABİ...
GAZANTA RESİMLERİNE BAKIYOM KURBAN...
AMAN KARDEŞ DİKKATLİ SÜR... İLERDE İNZİBATLAR VAR...
BEKLETTİM AAİ CANIM.
YOO, BEN BEKLEMEYE ALŞMIŞIM...
SAĞOL KARDİŞ...

ŞAKİR... ŞAKİR?
EVET, ŞAKİR. ŞAKİR Mİ?
EVET...
ŞAKİR KİM YA?
EHİ. BEN

VUUUT
TAYTANİK
HOOO... BENİ UNUTTUNUZ LAN... HEEY HOOP. PST, KAPTAAN...

AŞŞKIM AŞKIM
BAĞIRMA LİLEEN...

ÖP BENİ İSMET ÖPP.. IMMM...
DUR NERİMAN İŞ ÇIKARMA BAŞIMA, ZATEN ÖNÜMÜ GÖREMİYOM.
ŞİMDİ DÜŞÜCEZ BİR SAKATLIK ÇIKACAK, KADIN DUR!

GEVREK SAYFA SINIRI!
GÜLE GÜLE

BAĞA VİR

AYKUT

ALOO AAMET! AŞŞKIM..
ALO BİR TANEM ŞU ANSENİN GÖĞÜSLERİNİ TUTTUĞUMU VE ONLARI AVUÇLARIMDA SIKTIĞIMI HAYAL EDİYORUM..
SIVAZZ

NEH? BAĞAMI VİRCEN YOHSA.. HEMİ? VİR LA BAĞA
VİR.. VİR ONLARI.. VİR VİR BAĞA VİR..

DEMİN BANKADAN ARADILAR EFENDİM İKİ MİLYAR DOLAR KREDİ HAZIRMIŞ, CEMİL BEY..
GÜZEL.. 2 MİLYAR DOLAR HA!
CEMİL İTHALATTA VE İHİŞTE LİDER AŞ

BAĞA VİRCEN DEMİ.. BAĞA.. GEL LA BU YANA.. GEL GEL GEL..
VİRİN BAĞA VİRİN
GEL BAĞA VİR..

ANNE! BAYAT EKMEKLERİ ATIYOMUSUN YOKSA?
HAYIR KIZIM. ÇAĞDAŞ İNSAN ATMAZ.. SOKAĞA KOR, İHTİYACI OLAN BİRİDE ORADAN ALIR..

LA BAĞA LEY.. HEYY. EKMEKMİ DİDİN LA.. BAĞA VİR.. ADRES VİR LA NİREYE.. LA GETÖR BAĞA VİR LA.. LA VİR VİR VİR.. BAĞA

Ücretsiz PDF Kitap Arsivi - https://rantey.org

MACİT ASABSIZ ve KÜÇÜK UYUZLAR

• CKSUNAR'03

YENİLMEZ MEMLÛK SAVAŞÇILARI

Dedenin, dedesinin, dedesinden kalan Asabsız kütüğüne kayıtlı konakta derin uykuda...

...ÇARŞIDAKİ BU ÇEŞMENİN ÇATISINDA ÖĞLE GÜNEŞİNİN KAVURDUĞU KİREMİTLERİN ÜZERİNDE MAYIŞTIM KALDIM...

MIS GİBİ ÇAM KOKUYOR ORMANMI VARDI KI BURALARDA

OĞUL, OĞUL! BURADAYIM! DİNLE BENİ!

...OĞUL O KONAKTA KAZIK GİBİ OTURMAKLA OLMAZ! KALDIR KIÇINIDA ORTANCA KATI TETKİK ET, GİZLİ DEHLİZİ BUL!... HASILI BENİM GİTMEM LAZIM SARAY PEŞİME AFYONCU KARAKULLUK ÇULARI TAKTI FELLİK FELLİK ŞEHİRDE BENİ ARIYORLAR...

BUL! BUL! BUL ONU! BUL! BUL! DEHLİZ VAR!

ZKTİR YAW. NE BİÇİM RÜYAYDI O BE!! KİMDİ O GÖRDÜĞÜM IHTIYAR ADAM ACABA? DEHLİZDEN BAHSETTİ GALİBA...

ÇIK! ÇIIIK! ÇIIIK! ÇIIIK! ÇIK! ÇIK! ÇIK! ÇIK! ÇIK! ŞAP!

NOOLDU?!! SABAHIN KÖRÜNDE DOLANIYOSUNUZ AYAK ALTINDA!... Bİ MOKLARMI ÇEVİRİYOSUNUZ?!

KAPI ÇALIYO ABİ, BAKSANA

...MORUK, BU AYKI BİLGİSAYAR DERGİSİNDE BİZİM TAKILDIĞIMIZ OYUNUN TAM ÇÖZÜMÜNÜ VERMİŞLER BİBAKAKMI?!!

08:30

GAMEPLAY ALFLIFE II (TAM ÇÖZÜM)

İYİDE ABİ BU PC VERSİYONUNUN ÇÖZÜMÜDÜR, KONSOLLU KAPSARMIKI DERSİN...

GAME CUBE NINTENDO

...OYUN AYNI OYUN NEDE OLSA HEPSİNDE AYNIDIR...

...BAK PUŞTA BAK! KAÇ CANIMI GÖTÜRDÜ!!!

1000W PIONER

TAMAM BE ABİ, CELALLENME, CEPHANE LAZIM DİYORUZ... HEH!! HADİ BAKALIM 35 AMMON KALMIŞ, NE ZIK YİCEN İLERKİ CANAVARDA?!...

ŞİMDİ?...

Coke

...ŞİMDİ KÖŞEYE DİKKAT ET BUNLARDAN ÜÇ TANE DAHA GELECEK... İLERİDE CANAVAR VAR! CEPHANENİ AMAN DİKKATLİ KULLAN ABİCİM...

GEL! GEL MINA KODUUM GELDE AL İŞTE BEYNİNE LAZER TOPUNU! AL! AL! AL!

ÇIT! ÇIT! ÇIT! ÇIT!

HOPARLÖR

ALFLIFE II

GROARRR!

Ücretsiz PDF Kitap Arşivi - https://rantey.org

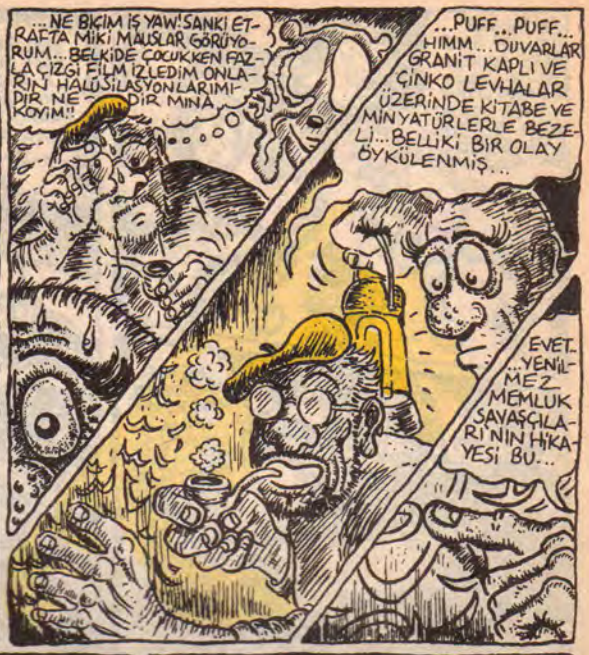

Ücretsiz PDF Kitap Arşivi - https://rantey.org

ABİ NE VAR BOŞLUĞA BAKIP BAKIP KONUŞUYOSUN... HANİ BOMBOŞ İŞTE!! ...BABA SENİ EN GÜZELİ BİR PİSİKOLOGA GÖTÜRÜP BAKTIRALIM ...

...NEYSE NEREDE KALMIŞTIK, HEH! ...AMMA VELAKİN HAŞMETLU PADİŞAHIMIZ BEDBAHT RÜYALAR GÖRMEYE BAŞLAR, MEMLUK SAVAŞÇILARININ GÜNÜN BİRİNDE KENDİSİNİ ÖLDÜRECEKLERİNİ DÜŞÜNÜR...

...BEN GİZLİ KONAĞIMDA BİR YANDAN PADİŞAH İHSANI KÖRPEÇİK TATAR KIZLARIMLA AŞK YAŞARKEN, BİR YANDAN DA SARAYDAN MEMLUK ASKERLERİYLE İLGİLİ KATLİMİ MEŞRU KILACAK BİR FERMAN ÇIKABİLME OLASILIĞIYLA HER DAİM TETİKTE DURMAKTAYDIM...

...KORKTUĞUM BAŞIMA GELMİŞTİ! PADİŞAH DERHAL BENİM VE KIZLARIN KATLİNİ EMRETMİŞ, PEŞİMİZDE İPTEN KAÇMIŞ, KAZIKTAN KURTULMUŞ KARAKÜLLÜKÇU DAYILARI TAKMIŞTI, AFYON ÇEKİP GECE GÜNDÜZ İZİMİ SÜRÜYORLARDI...

...HİÇ VAKİT KAYBETMEDEN O AKŞAM PİLYİ PİRTİYİ TOPLAYAN BEN DOĞANCIZADE ASABSIZ BEY HAREMİMİLE BİRLİKTE 928 RABİULEVVEL 27. GECESİ TOPHANEDEN BİR VENEDİK KALYONUNA BİNİP ŞEHİRİ TERK-İ DİYAR ETTİK...

HEHHEE!! ASABSIZ DİO YAW! E BENİM ASABSIZ! HEY YAWRUM HEY SOYA BAK BE!..

DUR HEMEN HEYECAN SEYETME... EVET, MUHTEMELEN ÖNCEKİ KUŞAKLARDAN DE DEN...

...ÜZÜLME MORUK SENİN DEDE 'PK'İ KÖTÜ ANLAMDA KULLANMAMIŞ... DEVAM EDİYOR... MEMLUK SAVAŞÇILARINA GELİNCE, ONLAR HENÜZ EBEDİ İSTİRAHATGAHLARINDA DEĞİLLER, NİTEKİM HAKLARINDAKİ TEK BİLGİYE KAFAMA FERMAN ÇIKMADAN ÇOK ÖNCE MERAKTAN SARAYDAKİ REVAN KİTAPLIĞINDA YAPTIĞIM BİR TETKİK NETİCESİNDE RASTLAMIŞTIM...

BAK DEVAMINDA NE DİYOR AMA...

ATMA LAN DÖT!! ...

TIK! TIK!

NE ATACAM OLM YEMİNLE ...

...DÖNMEDEN ÖNCEDE SOYUMU İDAME ETTİRECEK BİR PİÇ KURUSU BIRAKTIM ARKAMDA...

BAYBARSNAME DE, YENİLMEZ MEMLUK SAVAŞÇILARININ, ZOR ZAMANLARDA NAG HAMADİ HAVZASINDAKİ SAKLI BİR VAHADAN DOĞDUKLARINI VE VAKİT GELDİĞİNDE TEKRAR BU VAHAYA BATACAKLARINI YAZIYORDU ...

...VE SON OLARAK... EY YOLCU ...

...HER KİMSEN, EĞER BU DEHLİZİ SULTANIN ADAMLARINDAN ÖNCE YADA SONRA BULURSAN MEMLUK SAVAŞÇILARINI EBEDİ HUZURA KAVUŞTUR VE ONLARI AZAT ET... DİYOR...

ANLAŞILAN SENİN DEDE GAZA GELİP HİKAYEYE FAZLA KAPTIRMIŞ KENDİNİ...

...AMA ORTADA GERÇEKTEN ANTİKA MEMLUK SAVAŞ ZIRHI VARSA İŞTE O ZAMAN KÖŞE OLDUK DEMEKTİR MAÇİTİM...

CIRK!

CIRK!

AYRICA NASIL BİR BATIL İTİKAT VAR ŞU ESKİLERDE İNANILIR GİBİ DEĞİL BAKSANA, SENİN DEDE NEREDEYSE HİKAYEYİ FRP'YE ÇEVİRMİŞ ...

BU MEMLUKLAR KAÇINCI LEVEL SAVAŞÇIYMIŞ ABİ? HEH HEH ...

HA?!... BİR DAKKA PİPOM NEREDEKİ BENİM... AA?!

NEREDE BU MİNA KODUMUN PİPOSU YAW! AZ EVVEL EÜMDEYDİ, YOKSUL DUR... HAYDAA!

Ücretsiz PDF Kitap Arşivi - https://rantey.org

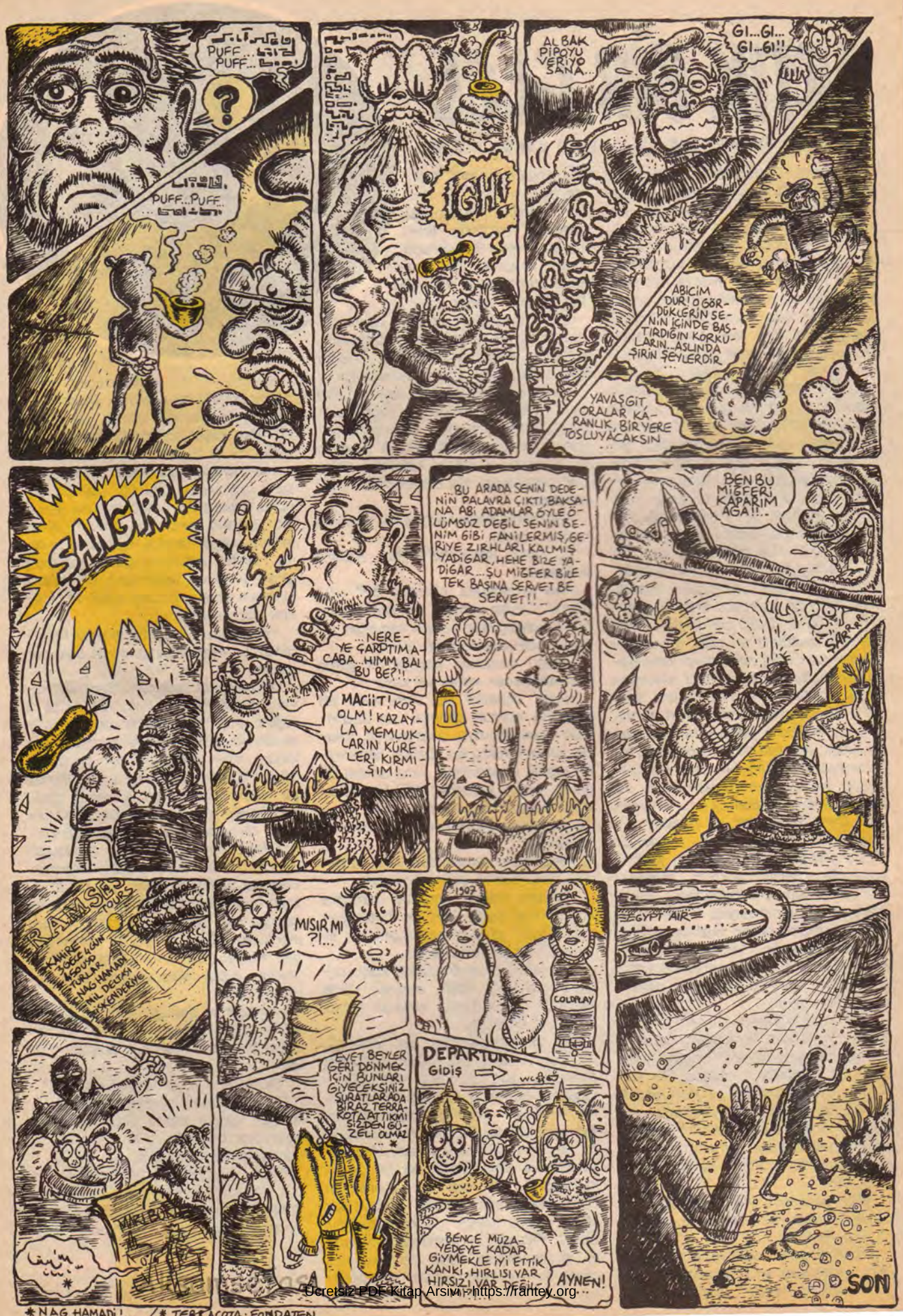

* NAG HAMADI!...

/* TERRACOTA: FONDATEN

Ücretsiz PDF Kitap Arşivi - https://rantey.org

ARTIK BİR GECE

(anlatılmaz yaşanır, baabında)

Amorphis, Benediction ve Bathory dinliyorduk. İlkel çağlardaki tanrılardan bahsediyorduk. Seviyeli bir muhabbet birden nasıl da çark etmişti..

Banyoya doğru yürürken dar koridordaki turuncu ışık ve duvarlardaki totem maskları boş mideye üst üste devirdiğim schnapslarla dönen başımı ve bulanan işkembemi iflas ettirmişti. Nihayetinde hiç tanımadığım birinin banyosunda filmlerde görüp tiksindiğim halde klozete ağzımı dayayıp kusmaya başlamıştım. Bir süre banyo paspasının üzerinde gözlerimi kapatıp uyumaya çalıştıktan sonra kendimi toparlamam gerektiğine kanaat getirmiştim. Zira bu eve beraber geldiğim arkadaşlarım beni bulamaz ve evden bensiz ayrılırlarsa o zaman b.ku yerdim. Yüzüme biraz soğuk su çarpınca ayılır gibi oldum, bunu takiben küvete eğilip duş telefonunu buz gibi soğuğa ayarlayarak yüzüme tuttum. Ohhh.... Kendime gelmiştim, zihnim, algılarım iyice açılmıştı. Merkürün etkisinde hava grubu bir ikizler olduğumdan havadaki en ufak bir elektriklenmeden dahi nem kapıp hastalanacak kadar nadir bir sinir sistemim vardı. Ve septik sinirlerim bana derhal o evden uzaklaşmamı söylüyordu. Fakat tüm ikizler gibi ben de çok meraklıydım. Aynaya yüzümü dayayıp incelemeye koyuldum. Ne garip mahluklardık. Aslında en güzelimiz bile ne kadar çirkiniz haberimiz var mı acaba? Oysa hayvanlar ne güzeller hiç yaşlanmıyorlar derileri de kırışmıyor ya da sivilcelenmiyor. Birden yüzümü kurukafa olarak gördüm aynada. Eninde sonunda dönüşeceği de o değil miydi. Sonrasıysa hiçlik. Ama birden içeriden açılan müzikle yeniden hayata bağlandım. Yaşam ne kadar hassastı. Bir anda parmaklarımızın arasından kayıp gidiverecek değerli bir kolye gibiydi.

Koridoru yeniden yürüyüp salona döndüm. Herkes bıraktığım yerdeydi,ama değişen birşey olmuştu, kötü bir elektrik yüklüydü havada. Bir süre hiçkimse konuşmadı. Konuşacak birşey kalmamıştı zaten hepimiz saatlerdir birbirimize kıçımızdan salladığımız zırvaları satıp duruyorduk. Birden hepimizin "Eniş" dediği Enver ayaklandı:

-Ben dellendim yahu, hanginiz en kuvvetli bana bir iki tane çaksın n'olur... diyerek.

Hiçbirimiz onu ciddiye almamıştık. Eniş heteroydu ama ortamlarda gay gibi davranır kendini böyle satardı. Bu yüzden çevresi çok genişti ve işleri de tıkırındaydı. Benimse gaylerle meylerle işim olmazdı hiç. Bu konuda uzun uzadıya konuşmak dahi canımı sıkar hep. Onları "kayıp" olarak görürüm.

Eniş dellenmeye devam ediyordu bu esnada, önce kazağını çıkarttı ardından içindeki tişörtü. Şimdi bir atlet ve kotuyla kalmıştı.

-Asıl bu kot sıkıyor beni... dedi ve.. indiriverdi onu da... Hiçbirimizin tepki vermemesi onu cesaretlendirmişti. Bir anda atletini ve boxerını da çıkarttı ve öylece kalakaldı salonun ortasında. Ne diyeceğimizi bilememiştik.

-Herhangi birşey söylemek zorunda mıyız... dedim.

Ev sahibi kadın ters ters yüzüme bakarak:

-Ne o hoşuna gitmedi mi? diye sordu. Cevap vermek için ağzımı açmaya kalktığımda odada tanıdığım 2. insan olan Derman lafa girdi:

-Eniş'i vücudunu kadınsı bir gözle incelemeyecek kadar iyi tanır o.

-Hah! diyebildi kız. Ama tam lafı gediğine soktuk sanırken de üzerindeki siyah trikoyu çıkartıverdi. İçinde sütyen yoktu bu yüzden neredeyse çıplak sayılabilirdi. Ama arkası da geldi, ayağa kalkarak seri bir hareketle taytını da çıkarttı, zaten külodu da içinde çıkıvermişti tayt dar olduğundan:

-Hadi buna da tepkisiz kalın bakalım.. dedi ellerini beline koyarak.

-Kusura bakma ama bu manzara hiç de hoş değil. Sen hiç "istenmeyen tüyler" diye birşey duymadın mı kuzum? dedim arsız arsız.

-Meeee... diyerek sarkık keçi memeleri ve kuru otları andıran pübik kıllarıyla oturduğumuz koltuğa atladı kız bana cevaben.

Eski bir marken olan cool oturuşlu bir çocuk vardı tek kişilik koltukta: Mekrem. Kız gözünü ona dikti. Üçüncü kurban o olacaktı. Artık sıranın bir bir hepimize geleceğinden öyle emindik ki. Bir kaç dakika sonra Mekrem, Derman, Aysal, Kedbar, Joyfer ve Eniş hepsi de çırılçıplak kalmışlardı. Bir tek ben giyiniktim. Üzerimde zaten incecik minicik bir elbise vardı, içimde de minnacık bir tanga. Oturduğum koltukta ayaklarımı altıma alarak "ben soyunmasam olmaz m" der gibi kollarımı da bağladım. Ama hepsi aklını kaçırmıştı sanki.. Başımı ne yana çevireceğimi bilemiyordum ki, ev sahibesi Derman ve Aysal'ı iki yanına alarak şu porno filmlerin klişe görüntülerinden birine yakın bir poz verdi. Bu iki salak da sanki hayatları boyunca bu anı beklemiş gibi verilen startla şapada şupudu birbirlerine giriştiler.. Bu esnada 3 tane horoz gibi erkek palazlanmış adeta hangisi hangisine domine olacak bunun kavgasını yapıyorlardı. Nihayet umulmadık bir atakla Mekrem Eniş'in önüne eğildi ve .rganını ağzına aldı.

-Yeteeeeer! Hepiniz aklınızı kaçırdınız, ne yapıyorsunuz böyle diye bağırdım.

Umurlarında değildim. Beni duymuyor, görmüyorlardı bile. Bir anda 6 kişilik grup homojen bir hamur kıvamında bir harmoniyle ve estetikle salonun orta yerindeki ayı postunun üzerinde devinmeye başladılar. Bense bir spor müsabakası yöneten pasif bir hakem gibi etraflarında dönüyordum. Gruptan dışlanmamsa cabaydı. İçlerinde en muntazam vücutluları bendim oysa. Ama onlara katılmayı filan da beklemiyordum. Şu halde bu insanlarla bir daha görüşmek dahi istemiyordum zaten.. Çantamı ve kot montumu aldım. Nereye gideceğimi bile bilmiyordum. Bir taksi çevirdim yoldan. Adamcağız arabesk dinliyordu kendince:

-İstasyonu değiştirirmisiniz lütfen. 98'e! diye azarladım onu. Hiç ummadığım bir şarkı çalmaya başladı birden:

"Down in a hole*, losin' my soul"

O an bütün sinirim boşalıverdi. Hüngür hüngür hatta böğüre böğüre ağlamaya başladım. Bir yandan da şarkıyı mırıldanıyordum:

"down in a hole, losin' control. I'd like to flyyyyyyyyyyyy.. but my wings have been so denieeeeeeeeed"

* Down in a hole-Alice in Chains

Pelin Gökmen
pelingous@yahoo.com

Ücretsiz PDF Kitap Arşivi - https://rahtey.org

ON DÖRT ŞUBAT

CİHANGİR.

OF BU NE BÖYLE YAA! SEVGİLİLER GÜNÜNDEKİ HALİME BAK AYHAN IŞIK-BELGİN DORUK FİLMİ SEYRETMEKTEN BAYGINLIK GELDİ...

BRİGGET JONES GİBİ OLDUM VALLA! ÇOK SIKILDIM ÇIKIP BİR DOLAŞALIM BARI...

ORTAKÖY.

ALO SEVGİ, SELAM CANIM NASILSIN SERKAN BEN YA, HATIRLA NASIL MUTLUYDUK BERABER. SEVGİLİLER GÜNÜNÜ KUTLUM DEDİM AKŞAMA BANA GELSE. ALO! ALO! KAPATTI ORSPU...

ULAN KALDIK SEVGİLİLER GÜNÜNDE SAP GİBİ İYİ MİYİM?

OH BE NE GÜZEL, HERKES ERKEK ARKADAŞINDAN HEDİYE ALIYO! BENSE YALNIZIM!

ŞUNU

AY ŞUNU ALSAM BUNU MU?

SEVGİLİNİZE HEDİYEYİNİ ALDINIZ MI?

HALE BAK! HERKES KIZ ARKADAŞINA HEDİYE ALIYO! BENİM HEDİYE ALCAK BİR SEVGİLİM BİLE YOK!

VALENTINE

TATLIM BUGÜN NEREYE İSTERSEN ORAYA GİDELİM SEVİŞİCEKLİYİM.

AY BU YENİ AÇILAN BARA GİDELİM, OLUR MU AŞKLI ŞU?

OH NE GÜZEL BEZİYO MİLLET. EN İYİSİ BENDE BİR BARA GİDİM BİRİNİ BULURUM BELKİ...

14 ŞUBAT

SEVGİLİ

AHA İŞTE BİR ÇİFT DAHA! EN İYİSİ BENDE BUNLAR GİBİ KAFA ÇEKMEYE GİDİM.

TATLIM BU AKŞAM NEVİZADE DEĞİL GÜZEL BİR YEMEĞE GİDELİM...

OLUR HAYATIM TABİ.

İÇTİKÇE DE GÜZELLEŞTİ BU KADINI YAZ SAMMI ACABA?

ÖFF! BUNUN DA SEVGİLİSİ VARMIŞ.

MERVE, TELEFON SANA, ERKEK ARKADAŞIN ARIYOR YİNE SENİ, BEKLİYORMUŞ.

ULAN KİMSEYİ BULAMADIK SON ÜMİDİM BARMENDİ ONU DA KAYBETTİK...

SEVGİLİM 10 DK. SONRA ÇIKIYORUM BEKLE...

ONA YAZ SEVGİLİSİ ÇIKSIN BUNA YAKLAŞ TELEFONU ÇALSIN EE VETER, BİLİYORUM BEN NAPACAĞIMI!

HEDİYE ALCAK BİRİ DE YOK, BERABER ÇİÇEK BİRİ DE YOK. ALLAH KAHRETSİN, HAREKETE GEÇME ZAMANI GELDİ ARTIK!

BU ÇİÇEĞİ GÖRDÜĞÜM İLK KADINA VERİCEM VALLA İNŞALLAH GÜZELDİR!

LOVE DANCE POINT

14 ŞUBAT SEVGİ GÜNÜ PARTİ

KADINLIK GURURU DA BURAYA KADARMIŞ İLK GÖRDÜĞÜM ERKEĞE VEREYİM ŞUNU DA BİTSİN BU İŞİ...

PARDON ŞEY ÇARPTIM BEN BU ÇIÇ... AY SİZ DE ŞEY BEN AY...

AY. PARDON! ŞEY BEN BU ÇIÇ-AMA SİZDE DE ÇİÇEK. AY KEM KÜM.

BEN BÖYLE SANSIN TAA! ALİŞTE BUNUN DA SEVGİLİSİ ÇIKTI!!

BENDEKİ ŞANS BU KADAR, İŞTE... ELİNDE ÇİÇEK OLDUĞUNA GÖRE SEVGİLİSİ VAR, BENDEN BU KADAR.

SON

Ücretsiz PDF Kitap Arsivi - https://rantey.org

Ücretsiz PDF Kitap Arsivi - https://rantey.org

BULUŞMA

YAZAN ÇİZEN

MELİKE ACAR

Ücretsiz PDF Kitap Arsivi - https://rantey.org

Ücretsiz PDF Kitap Arsivi - https://rantey.org

BİTTİ

melike@leman.com

Ücretsiz PDF Kitap Arsivi - https://rantey.org

SAÇMALAMA A.Y.

BENİ ÇİZEN ÇİZMİŞ GÜZELİM SEN KENDİ İŞİNE BAK!..

SEN DE ÖYLE DİYOSAN BEN NE DİYİM..

BUYIR ÇİZDİM İŞTE...

HİKAYELERİN ARASINDA ÇÖÖLE İYİCE BİR SAÇMALAYIM DEDİM.. BARBARELLA'NIN ARKA PLANLARINA ÖRÜMCEK ADAM ÇİZEYİM, ORDA TAKILSIN! YOK AMA! DUR BİR TİP OTURSUN, DİKKATİ DAATMA ÖRÜMCEK ADAM FALAN... İKNA EDİCİ AMA, DÜŞTÜ BİR KEZ AKLIMA.. DUR BEN TEMİZ TEMİZ BİR SAÇMALAMA SAYFASI AÇAYIM O VAKİT KENDİMB...

AÇTIK DA NE ANLATALIM... BİR BAYAN ÇİZER OLARAK, MERAK EDİLME POTANSİYELLİ SORULARA YANIT BULSAM... MESELA, BAYANLAR ASKERLİK HİKAYELERİNDEN ENTERESE OLMADIKLARI GİBİ ÇEKİLEN IZDIRAPLARDAN DA BİR ZİKİM ANLAMAZLAR!

- YAHU NE ÇOK KÜFREDİYOSUN KIZIM!
- ETMİYİM Mİ? AZ MI EDİYİM? NE?
- İYİ DE SORU NİRDE?

E ÇOK ŞIKMIŞ... KAMUFLAJ FELAN !..

BİLMECE: BENİ YOLDA GÖRSEN TANIR MISIN?

BULMACA: KEREM ALIŞIK'I YOLDA GÖRSEN TANIR MISIN? (Onu tanırsın di mi anuna koyiim)

HER İNSANIN HAYATINDA DÖNÜM NOKTALARI VARDIR... BU DA BENİM BEYNİMİN DÖNDÜĞÜ NOKTADIR!

E İŞTE ANCA BU KADAR DÖNER...

PEKİ O ZAMAN İLİŞKİLER ÜZERİNE HİKAYELER ANLATSAM... BENİM BİR SEVGÜLÜM VARDI, ÇOK KIS. KANÇTI BİKİNİ GİYDİRMEZDİ. BEN DE GİYMEZDİM SENİ MI KIRCAZ.. SONRA BAŞKA BİR SEBEPTEN AYRILDIK. EEE.. NOOLDU? ŞİMDİ BİKİNİ GİYİYO MUSUN?

- TATİLE Mİ GİDEBİLİYOZ ANASINI SATIIM!

ATOM SEVGÜ ÇEMBERÜ

AÇIKLARIM!

ÖZLÜ SÖZLER Mİ SÖYLESEM YOKSAM?

"SAKIN YALAN SÖYLEMEYİN! BİR ANLARLARSA ANUNUZA KOYARLAR! İFLAHINIZI SÖKERLER YALLAHI DE, BİLLAHİ DE!"

- E GENE KÜFRETTİN!
- ETTİM DE SANA MI ETTİM! BEN DE SENİN DERDİNİ ANLAYAMADIM Kİ!

"BİR DE ABİNİZİN ARKADAŞINA ASILMAYIN! AMA ARKADAŞINIZIN ABİSİNE ASILABİLİRSİNİZ..."

RÖPORTAJ:

- ASLI HANIM, KADINLARIN SORUNLARI NELERDİR?
- BİLEMEM BENİM KENDİ SORUNLARIM VAR!
- SİZ KADIN DEĞİL MİSİNİZ?
- ALLAH ALLAH, BURDAN BU SONUCUMU ÇIKARDIN ŞİMDİ!
- İSTER İSTEMEZ ÇIKTI...
- ÇIKMASIN!
- PEKİ ÇIKMASIN AMA SORUYA CEVAP?
- KENDİ SORUNLARIMI MI ANLATIYIM?
- YOK BEN GENEL OLARAK ŞAAPTIM...
- TRAFİKTE ÇOK SIKIŞTIRIYOLAR!
- BOŞVERİN ASLI HANIM...

PEKİ ÖRÜMCEK ADAM DİİL DE BETMEN ÇİZSEM GENE Mİ OLMAZZ?

CANIM SEN MEVZUYU ANLAMAMIŞSIN !..

Ücretsiz PDF Kitap Arşivi https://rantey.org

DUR İLK AŞKIMI ANLATIIM! İLK AŞKIM İLKOKULDA MIYDI? YOK DEĞİLDİ... DAHA ÖNCE. OHA ÜÇ YAŞINDA MI AŞIK OLDUN! İYİ DE AŞKIN YAŞI OLMAZ.. ÜÇ YA DA BEŞ YAŞINDAMIYDIM NEYDİM, HATIRLAMIYORUM. İLK AŞK UNUTULMAZ! İYİ DE ÇOK KÜÇÜKTÜM! KOMŞUNUN OĞLUDUR KESİN. KİM OLCAK? HAYIR HAYIR! HATIRLADIM!

LUKE SKYWALKER!

BEN ASLI'NIN GÖZLÜĞÜYÜM BENSİZ BİR NANE GÖREMEZ!..

ULAN BEN GÖZÜYÜM SENİN KADAR HAVAYA GİRMİYORUM!..

BEN DE ONU DİYORUM... BOZUKSUN...

YOKSAM KENDİMDEN MI BAHSETSEM?
-NE GİBİ?
-BEN SÜPERİM!
-OLDU CANIM...

KISA BİLİM SENARYOSU:

(İÇ MEKÂN. GÜNDÜZ. ASLI VE BİLİMADAMI BİLİM ADAMININ LABARATUVARINDADIR.)

BİLİM ADAMI: ASLI BAK BU H_2O.

ASLI: İÇİYİM MI?

BİLİM ADAMI: İÇ!

ASLI: İÇTİM!

BİLİM ADAMI: GÜSEL MI?

KADIN SORUNLARINA DA EĞİLEBİLİRİM ASLINDA.. ARANIZDA ŞÖYLE BİR TOPUKLU GİYİP DE YÜRÜYEBİLEN VAR MI? BEN YÜRÜYEMİYORUM!

NE DÜZ MANTIKMIŞSIN ARİSTOTALESTEN BU YANA BÖYLESİNİ GÖRMEDİK. SÜPERMEN ÇİZMİŞ KENDİNİ...

PEKİ O BALON KİMİN?..

KİMSENİN DEĞİL, İLLA BİRİNDEN Mİ ÇIKCAK? BOŞTA...

İYİ DE OLMAZ Kİ...

NİYE?

KONUYU KAPATALIM...

BAK HALA...

YA BİR SUS!..

RÖPORTAJ 2:

-ASLI HANIM, KADINLARIN SORUNLARI NELERDİR?
-BENİM BİR SORUNUM VAR ONU SÖYLESEM OLUR MU?
-OLUR.
-EVİM ÇOK UZAK GELİP GİTMEK ZOR OLUYO.
-İYİ DE BU KADIN SORUNU DİİL Kİ!
-NİYE BEN KADIN DEĞİL MİYİM?
-ÖYLE DE...
-OLUR DEDİN!
-OLMADI AMA.
-SENİN NE DEDİĞİN BELLİ DEĞİL...

PEKİ! BİR TANDA HİKÂYE ANLATAYIM. İLİŞKİLER ÜZERİNE OLSUN KADIN-ERKEK MEVZUU İLGİ ÇEKER DİMİ? BAŞINDAN GEÇEN OLAY OLDU MU HELE! BEN BİGÜN YOLDA YÜRÜRKEN PEZEMENGİN TEKİ LAF ATTI... DÖNDÜM KOVALADIM İPNEYİ. YAKALADIM DERİ MONTUN KOLUNDAN! KAÇICAM DİYE MONTUNU BIRAKTI DÜMBÜK!
-LAF ATTI!
-NEREYE TAKİLDİN BE GÜZELİM. MONTU BIRAKTI DİYORUM!
-HAYIR İLİŞKİ DEMİŞSİN DE...

EN SEVDİĞİM KÜFÜRLER KÖŞESİ

ANUNA KOYİIM

SUS BE KADIN!

ZİTEAİM BELANI

ORSPU ÇOCUU

ENGÜK

-KÖŞE DEDİN, ORTAYERE KOYMUŞSUN!
-SANA NE YAHU!
-"SUS BE KADIN" DA KÜFÜR DEĞİL...
-BEN SEVİYORUM.
-AMA KÜFÜR DEMİŞSİN.
-ANUNA KOYİIM O ZAMAN! OLDU MU?
-KONUYU SAPTIRIYOSUN.

YILDIZ FALI

TERAZİ: Teraziler bu ay yine muhteşem! Zaten harika insanlardır.
SAĞLIK: Canınız nasıl istiyosa takılın. size bişey olmaz!
İŞ: Çok çalışmayın ne gereği var. Diğer burçlar çalışsın.
AŞK: Herkes size hasta.
(BEN TERAZİ BURCUYUM BAŞKA BURÇ BEKLEMEYİN YAZMAM!)

ANKET

SERDAR ORTAÇ MI DAHA GIÇIK MUSTAFA SANDAL MI?..

asli@lemari.com.tr

ASLI YAZICIOĞLU

OBÜR AY GÖRÜŞMEK ÜMİDİ İLEN!

Ücretsiz PDF Kitap Arsivi - https://rantey.org

DERDO...

Hayat bir davuldur, bazen çalar!

Mehmet ÖZKANOĞLU
mozkanoglu@leman.com.tr

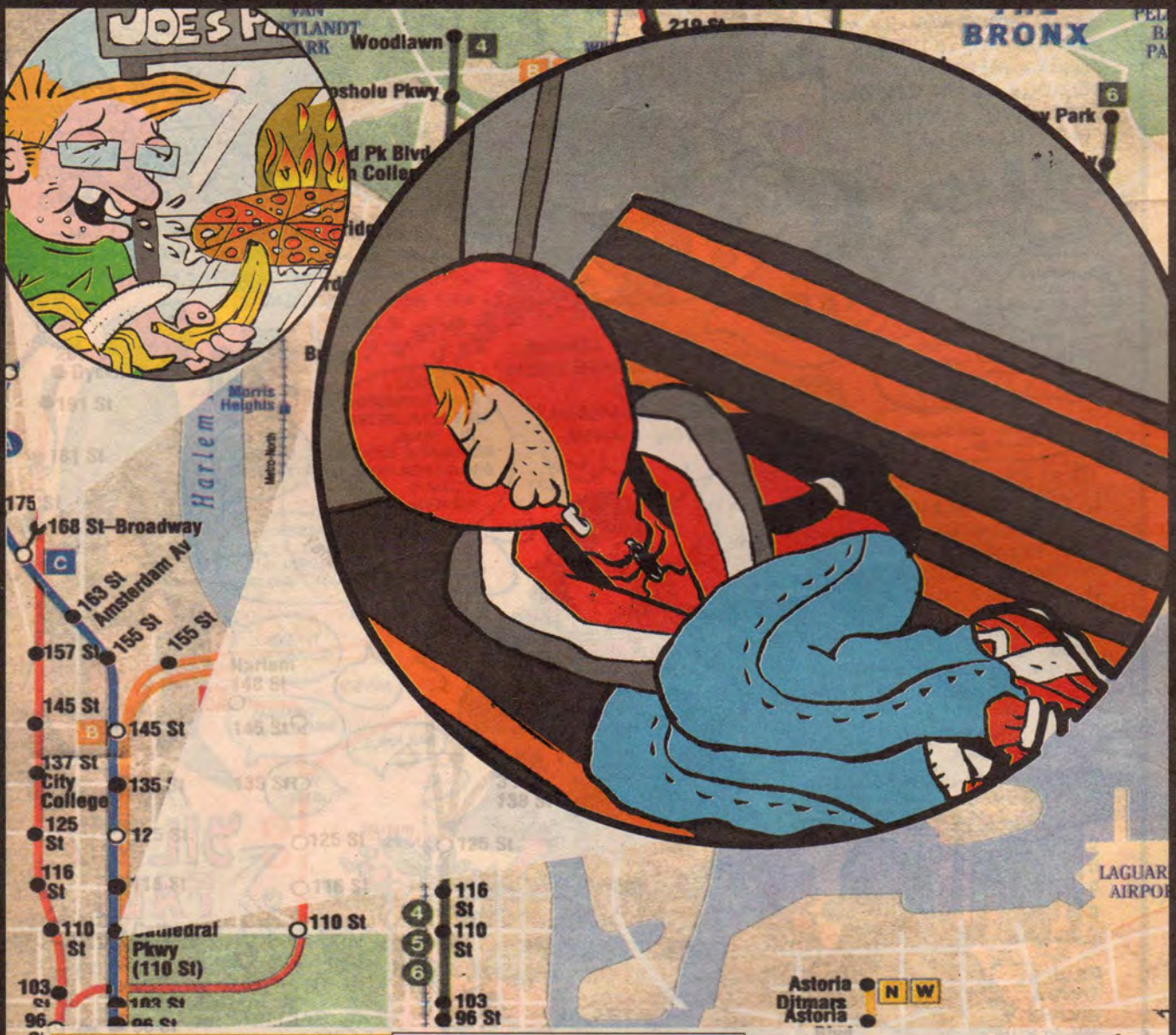

"JOHN LENNON'A SEVGİ, SAYGI"

BELKİ JOHN LENNON SİZİN İÇİN BİRŞEY İFADE ETMİYOR OLABİLİR...BELKİDE KENDİNİZCE HAKLISINIZ...TAMAMEN KİŞİSEL BİR MEVZU BENİMKİ.SİZİ SIKABİLİR...AMA AF BUYURUN ANLATAYIM...CENTRAL PARKIN 72. CADDEDEKİ GİRİŞİNDE TAM JOHN LENNON'UN YAŞADIĞI, VURULDUĞU APARTMANIN KARŞISINDA,"STRAWBERRY FIELDS" BÖLGESİ VAR... CENTRAL PARK'TA JOHN LENNON'UN ANISINA "BEATLES"İN ŞARKISININ ADINI TAŞIYAN BİR BÖLGE...O BÖLGENİN ORTASINDA BİR MOZAİK VAR..."IMAGINE" MOZAİĞİ...O MOZAİKTEN ÇİÇEKLER , MUMLAR HİÇ EKSİK OLMUYOR...VE TABİİ BEATLES ŞARKILARI SÖYLEYEN NEO-BEATNİK TİPLERDE...SIK SIK O PARKA GİDERDİM...TAM ONUN ANISINA AYRILAN YERLE VURULDUĞU NOKTANIN ORTASINDA BİR BANKTA UZUN UZUN OTURURDUM...ARTIK İLAHLAR DÖNEMİ BİTTİ,STARLIK BİTTİ...BİRİLERİNİ PEŞİNDEN SÜRÜKLEYEN İNSANLAR DÖNEMİ BİTTİ... ARTIK CHE NİN TİŞÖRTLERİ ÇOK MODA... YADA YILDIZLI ŞAPKASI...GADDARLAR, SADDAMLAR, STARLAR, ÖLÜMÜNE ARKASINA KOŞULAN İNANÇLAR ARTIK YOK...NEREYE BAĞLAYACAM BİLMİYORUM...NEYSE.. JOHN LENNON BENİM "ÜÇÜNCÜ" ÖLDÜĞÜM TEK ADAMDI!!! İŞTE BU ONA SAYGI... SADECE BU.

ALLAHIN YÜCE ADALETİ!!

NEWYORK'TA DAHA SEFİL OLMADIĞIM,KIYAK GÜNLERDE BİR SEFİLLE TANIŞTIM...İŞMİ LAZIM DİL TÜRKİYE DE ASKERDEN KAÇAN EŞCİNSEL BİR ARKADAŞTI...NEW YORK'A İLK GELDİĞİMDE TAM 6 AY BOYUNCA "MUZ" YİYEREK BESLENDİĞİNİ VE BEYAZ POK ZIÇTIĞINI ANLATTI...NEW YORK'TA EN UCUZ MEYVE MUZ...ZAVALIM NE HALE GELMİŞTİ...YA BEN?...NEWYORK'TAKİ SON 10 GÜNÜM NASILDA SEFİL VE DE BEDBAHT GEÇTİ...AVARE OLDUM, SERSERİ OLDUM TERK-İ DİYARDA..TAM 10 GÜN 110.STREET'TE O HEP AYNI BANKTA UYUKLADIM...YERİN DİBİNDEKİ BU 100 YILLIK METRODA DERVİŞLERİN TOPRAĞI DEŞİP İÇİNE GİRDİKLERİ VE ALEM-İ CİHANI DÜŞÜNMEYE DALDIKLARI GAYYA KUYULARI GİBİ BİR FIRSAT GEÇMİŞTİ BELKİ ELİME...ARINACAK VE KÖTÜ DUYGULARDAN SIYRILACAKTIM...ÜSTÜMDEKİ MONT 10 GÜNDE TOZ KİR İÇİNDE KALMIŞTI...VATANA DÖNECEĞİM SON GÜN MONTU ALDIĞIM MAĞAZAYA GİTTİM VE FERMUARI BOZUK BAHANESİYLE (ALAKASI YOK) MONTU YENİSİYLE DEĞİŞTİRDİM...İÇİMDEKİ KURNAZLIK GALİP GELMİŞTİ...GELDİĞİMİN BİRİNCİ AYI FERMUARI GERÇEKTEN BOZULDU...FARKETMEMİŞTİM CEBİMDEKİ PARALAR DÜŞÜP GİTMİŞ...DAHA DÜN ÖBÜR CEBİN FERMUARIDA BOZULDU...ACABA ORDAN NE DÜŞECEK ,NELER KAYBEDECEM...YALANI NASIL GÖRÜYORSA, KURNAZLIĞIMIDA GÖRMÜŞTÜ ALLAH...VE AMERİKADA Kİ GAVURUN HAKKINI DA BANA YEDİRMEMİŞTİ..ALLAHIN ADALETİ HİÇ GECİKMEDEN ŞERİATIN KILICI GİBİ BOYNUMA İNMİŞTİ...

Ücretsiz PDF Kitap Arşivi - https://rarfey.org

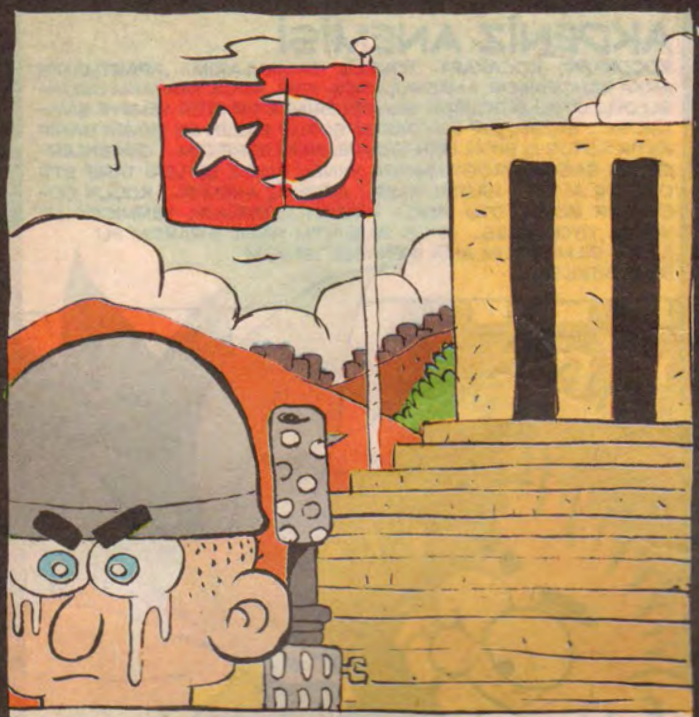

ATANIN MAVİ GÖZLÜ ÇOCUKLARI...

HANİ ANITKABİRDE ZERRE KIMILDAMADAN NÖBET TUTAN ASKERLER VAR YA... BU NÖBETÇİLER ÖZELLİKLE "MAVİ GÖZLÜ" OLAN ASKERLERİN ARASINDAN SEÇİLİYORLARMIŞ... MASMAVİ GÖZLÜ ATANIN MAVİ GÖZLÜ ÇOCUKLARI... ÜÇ KERE ANKARAYA GİTTİM HAYATIMDA AMA ANITKABİRİ ZİYARET ETMEK NASİP OLMADI...SÖYLEYİN ANKARALI CANLAR DOĞRU MUDUR BU HADİSE?!.BAŞKUMANDAN'A BU İNCE JEST KİMİN FİKRİ ACABA?!

YAKIN BİR AİLE DOSTUMUZ VARDI, O ANLATMIŞTI TAA NE ZAMAN BABAMA... BENDE KULAK MİSAFİRİ... KENDİSİ ADANADA ECZACILIK YAPMAKTADIR.. ECZANESİ DE TAM ŞEHİR MERKEZİNDE DEĞİL, ŞEHİR DIŞI KÖY-MAHALLE TADINDA BİR SEMTTE... "DOHTUR BEY!... DOHTUR BEY!" NİDALARIYLA BİR HANIM GASTE KAĞIDINA SARMALANMIŞ Bİ PAKET BIRAKIYOR MASASINA...BİR YANDAN DA EKLİYO: "BENİM BEYDEN ÇIHTI BUNLAR" DİYE.. GASTE KAĞIDI ARALANIYOR.. BİRDE NE GÖRÜLE?! KOSKOCAMAN ŞATAFATLI BİR POK KÜTLESİ!! İÇİNDE KURTÇUKLAR!! HANIM EKLİYOR: "ÜÇKÜNLÜK BUNLAR BİRİKTİRİP GETİRDİM! BEYİM YOLLADI!.." EH BE ADAM!! ZIÇTIĞIN KURTLU POKU NİYE KARINLA YOLLARSIN? O MASAYA KOYDURURSUN? DOHTUR BEY NE ETSİN SENİN POKHUNU?! POKUNDA BONCUK VAR SANKİ...

ADAMIMIZ YUMİCİK AAZLI VE İLK GECE STRESİ

TOSSURUKLU ORGAZMLAR..

ORGAZM OLURKEN TOSURANLARI BİLİR MİSİNİZ? YADA SAMİMİ OLUN, ORGAZM OLURKEN HİÇ TOSURDUNUZ MU?!. NE YAZIK Kİ BÖYLE BİRŞEY DE VAR HAYATTA!! TAMAMEN BİLİMSELMİŞ.. KAFA KARIŞIKLIĞI, KONSANTRASYON BOZUKLUĞU NEDEN OLUYORMUŞ. YADA NE BİLİYİM... İYİCENE MEST OLUNUP KOY MU VERİLİYO NE? NEYSE GERÇEKLİĞİ ANILARLA SABİTTİR.. DEERMİŞİM...

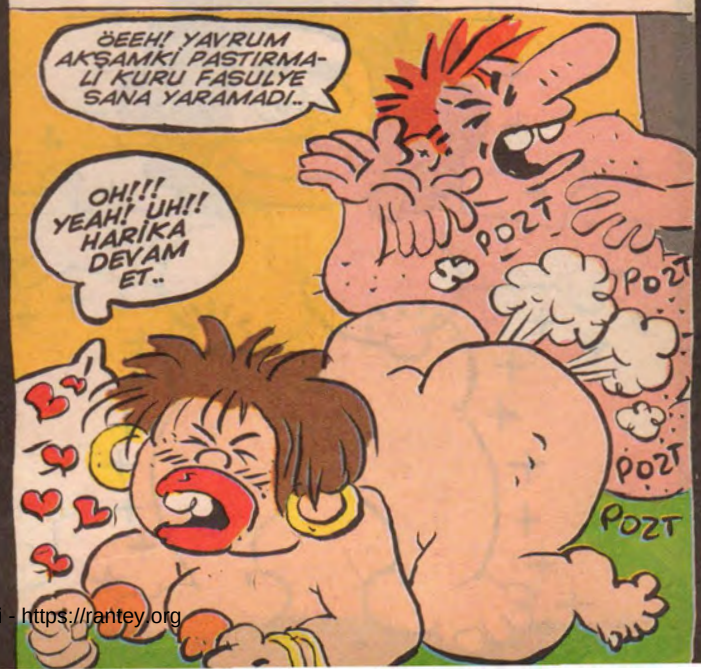

Ücretsiz PDF Kitap Arsivi - https://rantey.org

KONTÜR TRANSFER

" ABİ KARŞIYA GELECEM Bİ MİLYON ATACAN MI?!!! İSTİKLAL CADDESİNDE DOLANIYORSANIZ MUTLAKA BÖYLE BİR ARZUYLA YOLUNUZU KESECEK BİRİLERİ ÇIKACAKTIR... BUNLAR MUTUALİST BİR YAŞAMI BENİMSEMİŞ MODERN ZAMAN DİLENCİLERİDİR... KULAĞINIZI TIKAR YÜRÜRSÜNÜZ YA DA VERİRSİNİZ 1 MİLYON... BEN YÜRÜR GİDERİM GENELDE... AMA GEÇEN GÜN ÖYLESİ DENK GELDİ Kİ... "ABİ KONTÜRÜN VAR MI?" DEDİ..."NASIL YANİ?"..."KONTÖR TRANSFER HESAABI ABİ, MANİTAYLA Bİ MEVZU VAR ONU KONUŞACAM...20 KONTÖR YETER" DEDİ!!! ALLA ALLA... ÖNCE TİTREDİM, HELE HELE DEDİM SONRA KENDİME GELDİM... CÜRRETİ KAŞISINDA SUSTUM VE 20 KONTÖRÜ TRANSFER ETTİM...

AKDENİZ ANEMİSİ

KÜÇÜKKEN; KOCAKAFA, TOMBUL ZAMANLARIM.. APARTMANIN ARKA BAHÇESİNDE, ANAOKULUNDA YEŞİL KOCA YAPRAKLI ODUNSU DİİL, OTSU BİTKİLERİN GÖVDELERİNİ KITIR KITIR YEMEYE BAYILIRDIM... BAZEN TÜP ÇOKOKREM SÜRÜP BAZEN DE EKMEK BANIP KATIR KÜTÜR O BİTKİLERİN GÖVDELERİNİ ISIRIRDIM... GEÇENLERDE BİR SAĞLIK PROGRAMINDA AYNEN BÖYLE ŞEYLERİ TARİF ETTİ DOKTOR AMCA... HASTALIKMIŞ... AKDENİZ ANEMİSİ... KÜÇÜK ÇOCUKLAR BÖYLE OTU POKU, KİREMİTİ, TOPRAĞI, YENMİCEK NE VARSA YİYOLARMIŞ.. NASIL BAŞLADIM NASIL BIRAKTIM BU İLLETİ BİLMİYORUM AMA İNEK GİBİ YEMİŞİM BE O BİTKİLERİ..

CİNSEL AKTİVİTE SONRASI BOY ABDESTİ ALIRMISINIZ?!. YADA ÇORAPLA SEVİŞENLERDEN MİSİNİZ??! NE ACAYİP LAKIRDILAR , SUALLER DEMEYİN. ÇOK ACAYİP BİLİMSEL VERİLER SUNACAM SİZE... DOĞADA ERKEK NEGATİF (-), KADIN POZİTİF(+) ELEKTRİKLE YÜKLÜ OLUYOMUŞ... HELE HELE CİNSEL AKTİVİTE ÖNCESİ ERKEK İYİCENE Bİ NEGATİF ELEKTRİK TOPLUYOMUŞ... KADIN İSE HEP POZİTİF HEP POZİTİF. ERKEK BU NEGATİF ELEKTRİĞİ ATMAK İÇİN ACELECİ DAVRANIP, HEMEN SEVİŞMEK İSTERMİŞ...SEVİŞTİKTEN SONRA KALAN NEGATİFİ DE ATMAK İÇİN YA YIKANMAK (GUSÜL ABDESTİ) YADA YALINAYAK TOPRAKTA YÜRÜMEK GEREKİYORMUŞ... HAYATTA O YÜZDEN ÇORAPLA SEVİŞEN ERKEKLER DAHA ÇOK ERKEN BOŞALIRMIŞ... YAAA...

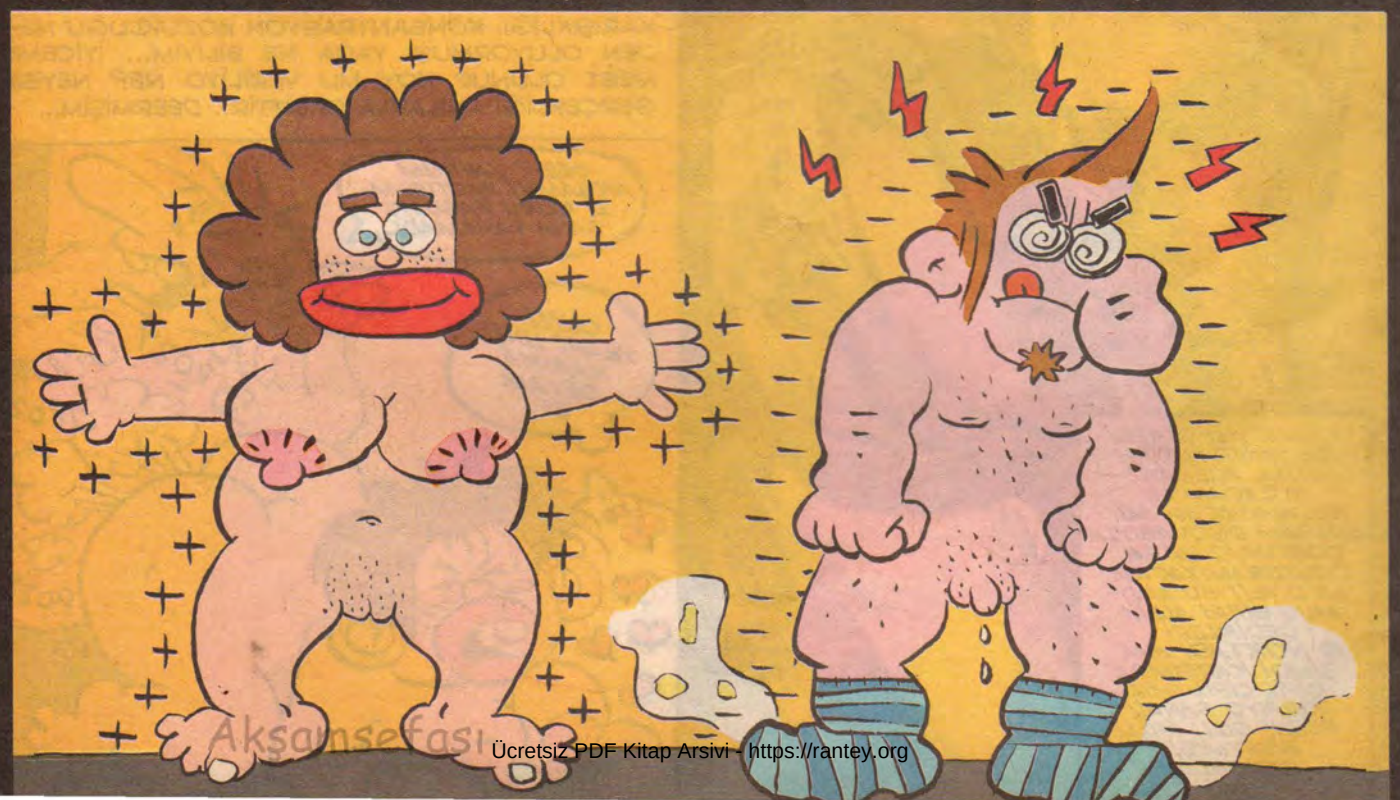

Ücretsiz PDF Kitap Arsivi - https://rantey.org

ADANACILIK

REALİST KÖY ÇOCUĞU BAKİ GIDA VE MULENRUJ KIRAATHANESİ

BİLDİK SIK SIK ALISVERİŞ ETTİĞİMİZ BİR BAKKALDI... Bİ GÜN KALKTIK BAKKALIN ADI DEĞİŞMİŞ... "BAKİ GIDA" İKEN "REALİST KÖY ÇOCUĞU BAKİ GIDA" OLMUŞ.. ŞAŞIRDIK VE SORDUK.. BAKİ ABİ'YE "NEDİR?" DİYE... "HEM REALİSTİM HEM KÖY ÇOCUĞUYUM, VAR MI ÖTESİ" DEDİ... HAA.. TAMAM O ZAMAN... ESKİ ATOMCULAR HEMEN YANDAKİ KAREYİ HATIRLIYACAKLAR... ATOM'DA Bİ ARA "MEMLEKETTEN ŞAHANE KARELER" DİYE BİŞEYLER YAPTIYDIM... BU AŞŞAĞIDAKİ FOTOYU DAHA O TABELA ASILDIĞI GÜN ÇEKMİŞTİK... ÇEKTİK DERGİYE BASTIK, GÜLEN GÜLDÜ... OLDU BİTTİ.. Bİ ARKADAŞ UYANDIRDI GEÇENDE , AYNI FOTOYU BÜYÜK Bİ GASTEMİZ KULLANMIŞ.. İZİNSİZ.. EVET "REALİSTKÖY ÇOCUĞU BAKİ GIDA" ARTIK KAMU MALI OLMUŞ AMA OLSUN... BEN YİNE SAHİPLENMEK İSTİYORUM VE BU FOTOYU YİNE, YENİ YENİDEN YAYINLIYORUM... ACILI ŞALGAM, ACILI ADANA BÖYLE YAPIYO BİZİM ADANALIYI İŞTE ACI DAMARLARI GENİŞLETİYO, ZİHNİ AÇIYO ORDAN DA İLLE Bİ ACAYİPLİK ÇIKIYO...

Bu Kıraathane de Adana'mızda.. Sahibi Paris Kenan lakaplı abimize sevgiler..

2 KİLO DOMATES

ÖNÜMÜZ BAYRAM...SONRA DA SEVGİLİLER GÜNÜ..."SEVGİLİME ŞUNU MU ALSAM BUNU MU ALSAM...YOKSA HİÇBİŞEY ALMASAM MI?" STRESİ BAŞLAR...HİÇ STRESE GEREK YOK... SEVGİLİNİZE MEYVE ALIN, SEBZE ALIN... BEN DOMATESTEN YANAYIM... ÇÜNKÜ DOMATES NE SEBZE GİBİDİR NE DE MEYVE... KIPKIRMIZI OYUNCAK GİBİ BİŞEYDİR... DOMATES KAN YAPAR ,ENERJİ VERİR... SEVDİCEĞİNİZİN YANAKLARINA Bİ KIRMIZILIK GETİRİR... BESLEYİN SEVDİCEĞİNİZİ AMA ELLERİNİZLE... MİNERALE DOYSUN, VİTAMİNLE COŞSUN... İLİŞKİNİZE KAN GELSİN O DA KOŞSUN...

BİTLİ

ADANADA BİR ARKADAŞIMIN APARTMANINDAKİ KAPICININ KARISI YAPMIŞ BUNU... KÜÇÜK ÇOCUKLARININ KAFASI BİTLENİNCE ÇOCUĞUN KAFASINI "ŞELTOX"LAMIŞ KADIN... ÇOCUKTA SONRA KİBRİTLE OYNARKEN ... KAFA ALEV ALMIŞ; ÇOCUK KEL KALMIŞ... BIRR.. YARABBİM NELER YAŞANIYOR ŞU TOPRAKLARDA... HERGÜN BİR KOMEDYA ÜÇ TRAGEDYA...

Ücretsiz PDF Kitap Arşivi - https://rantey.org

BAYRAM ZİYARETİ

Tuğba Güneş

Ücretsiz PDF Kitap Arsivi - https://rantey.org

SONRA BENÍ ALIR GUVALLARIN ÜSTÜNE BÖYLE YATIRIRDIN DÍMÍ İSMAİL AMCACIM? SONRA BENÍM GİBÍ BÖYLE ÜSTÜME ÇIKIP...

GALÍBA HATIRLIYORUM YAVAŞ YAVAŞ. SEN SEN NURAN!..

DUR BEN DEVAM EDİYİM.

NURAN'IN OLMADIĞI ZAMANLARDA DA BENLE İDARE EDERDİN, HATIRLADIN MI?

SEN İKİMİZİ DE KULLANDIN GÖÇÜKLÜĞÜMÜZÜ MAHVETTİN...

BİZ DE SENDEN BUNUN İNTİKAMINI ALMAYA GELDİK, AZ SONRA KALP KRİZİNDEN ÖLÜCEKSİN MORUK...

AY!

AYY.. BU HERİF İÇERİ GİRDİİ AYY!

NE DİYOSUN KADIN, HERİF BİN YAŞINDA. ÇEKİL BAKIYIM ORDAN...

TABİ GİTİCEM LAN MEMEYDİ, BACAKTI GİTTU DERKEN İYİCE AZDIRDINIZ BENİ, SEN GEL BAKIM ALTIMA...

AY AY! HAKAN YARDIM ET HERİF RESMEN MİKİYO BENİ HEM DE BU YAŞTA...

TUTMAYIN LAN BENİ...

ÇEKİLSENE LAN KIZIN ÜSTÜNDEN.

ÇEKİL LAN PEZEVENK VAR MI ÖYLE GÖSTERİP TE VERMEMEK.

AY AY AY!

KÜT

DUR KAÇMAA, SIRA SENDE..

BEN BİTTİM HAKAN SEN KAÇ KURTUL...

ÇOK FENA KÜNDEYE GETİRDİ, KAÇAMIYORUM AHH!

OHH, ORGAZM SİSARASI İÇMEYELİ YILLAR OLMUŞTU, SAĞ OLUN ÇOCUKLAR GENE BEKLERİM...

SOKUCAM SENİN İNTİKAM PLANINA! BU YAŞTAN SONRA DÖTÜ KAYBETTİK..

NE BİLİYİM, KALPTEN GİDER SANMIŞTIM.

ALLAH SİZDEN RAZI OLSUN... BU MÜBAREK GÜNDE ŞU ADAMCAĞIZI BU KADAR MUTLU ETTİNİZ YA, NE BÜYÜK SEVABA GİRDİNİZ.

tyunes@hotmail.com

SON

Ücretsiz PDF Kitap Arsivi - https://rantey.org

BARBARELLA

ASLI YAZICIOĞLU

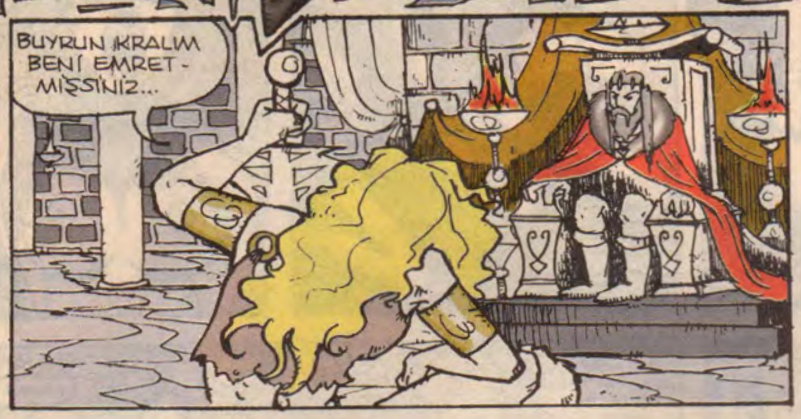

Ücretsiz PDF Kitap Arsivi - https://rantey.org

Akşam
Ücretsiz PDF Kitap Arsivi - https://rantey.org

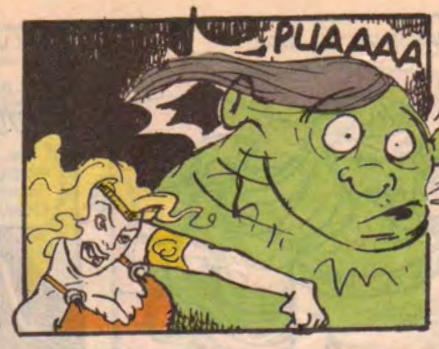

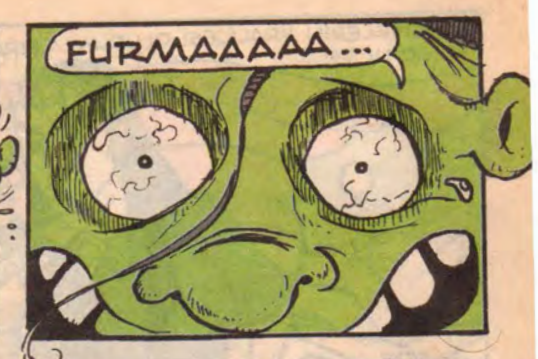

asli@laman.com.tr

Ücretsiz PDF Kitap Arsivi - https://rantey.org

CANCİĞERLER

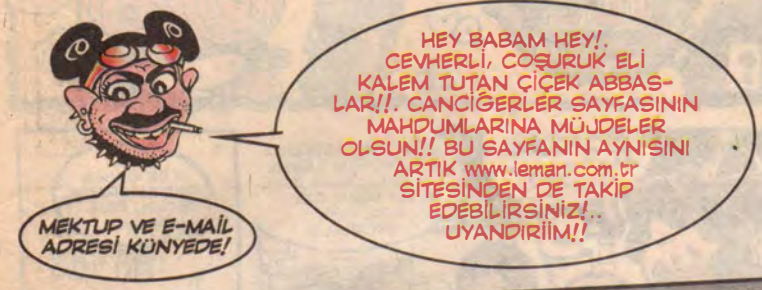

Alper Durmaz / Izmir

Ne biliim.. Eske moda bi iş.. Cin Ali gibi.. Tatsız tuzsuz yani.. Biraz çalıştırın gafayı muna goyim.. Pırıldayan zekayı göremezsem ne faydası var şıkır şıkır çizilmiş güzel işlerin.. Gaz doldu barsaklarım..

Mehmet Açıkalın - Cebeci/Ankara

Ohh.. Bi akıl hastası daha katıldı aramıza.. Mına koyim böyle yazıncada hemen havaya giriyorlar. Hem o bok kütlesi ne öyle?.. Yumru zift sıçar gibi.. Delilik dediysek ifadeninde ağzına sıçın demedikki.. Bok, karikatüristler için çizmesi en zevkli objelerdendir... Kendi münhasır duruşu vardır, serseridir, pespayedir.. Kıvrım kıvrımdır.. Biraz daha özen gadasını aldığım...

Birand Yönder - Manisa

Birand kardeş uzun zamandır ortalarda gözükmüyodun... Mektupta yazmış.. Meğer otobüşte ağır bir tarfik kazası geçirmiş.. Sağ kolu kırık.. Anca yeni yeni kaynamaya başlamış kemikleri.. Sol elide geliştirmişmiş bu arada.. Ben de diyorum niye hala çizgiler odunla çizilmiş gibi.. Ama helal olsun.. Azim diye buna denir işte...

AYIN BATTALI

Erol Salis - Zeytinburnu

Bebeklerde olmasa sayfanın keyifi çıkmıyor vallahi... Dikkat ediyorum.. Ayda bir kez mutlaka bir bebek çizimi çıkıyo mektuplardan. Bebek dedik ama onlarıda şımartmamak lazım.. Biberonu, sütü, balı eksik etmesinler yinede... Erol kardişe B. Boysal'dan imzalı "Mankurt" albümü hediye...

ATOM AMATÖR GÜNLERİ

Bundan böyle her Perşembe, saat 16.00 - 20.00 arası siz Canciğerleri Dergi binamızda, yüz yüze, elele, gönül gönüle bi şekilde çalışmalarınızı değerlendirmek ve fikir teatisi yapmak üzere bekliyoruz. Adres aha aşağıda künyede var.. Kaybolmayasınız..

ATOM

Atom bir Teoride ve Pratikte Bahadır Boysal Mahsülüdür
LM Basım Yayın Ltd. Şti. - İmtiyaz Sahibi: Suat Özkan
Yazı İşleri Müdürü: Ayhan Erdoğan - **Grafik Tasarım:** Murat Yüceşan
Renklendirme: Murat Yüceşan - Özgür Yavuz **Kalligrafi:** Şevki Sayışman
Müessese: Ali Yavuz - **Tel:** 0.212.292 94 50-51 - **Fax:** 0.212.292 44 91
Adres: Fındıkzade Mah. Dolapdere Cad. No: 12 Beyoğlu/İstanbul (atomcan@leman.com.tr)
Baskı: LeMan Matbaası (0212) 858 00 95 (Pbx) - **Genel Dağıtım:** BBD MERKEZ

Ücretsiz PDF Kitap Arşivi - https://rantey.org

ESENGÜL HARİKA TEYZE İLE ABLA

SUS KIZ..! HERKEZ BİZE BAKIYO...

YA ANNE YA ÖFF YAA

HOŞT, KIŞT...AA YETER AMA BU NE AYOL?..

İĞNN PISS İĞNN PISS

TÜÜ REZİL HERİF UTANMASA ÜSTÜMÜZE ÇIKACAK... HOŞT HAŞT ÇEKİL SENE İT...

TEYZE OLMUYOR AMA HA! NE KÜFREDİYOSUN?.YER Mİ VAR OTOBÜSTE?

HÜŞ, HOOP BEYLER..! İŞİNİ BİTİREN İLERLESİN YAHU...DAHA SIRADA BİZ VARİZ BEA... HOO, KİME DİYORUM...

AAA... BİDE KUYRUK OLUŞTU...ORGANİZE OLDU PEZEVENKLER...

İĞN İĞN ...İĞN ...İĞ

AY ANNECİİM ANNECİİM İMDAAT!..

ULAN ONUN BUNUN EVLATLARI...PİÇLER..PİÇ OĞLU PİNÇLER... BIRAKIN ULAN KIZI...

İĞHHH

OHH

İĞNNNN İĞN İĞN İĞİĞINNN

BELEDİYE

OHHH

TEYZE AMA OLUYO AMA HA... BİŞEYAN YAPTIK? OTOBÜS SARSILIYO NE YAPAK?

AAA TÜÜ TÜ REZİL KIZIME KARŞI GÜLÜYO BİDE...

AHH

IHH

UHU

HADİ LAN HADİ DEVİRENEDİNİZ Mİ DAHA?

HARİKAA... KIZIM... BEN ANNEN...

KIZIM SAKIN DEVRİLME! AMAN HA! DAYAN KIZIM YETTİM...

ANNE YAA, İMDAAT..!

KİDADA..!

BÜRSS

POLP

AAAAH

NVISSSN

ŞANGIR

NİGNNNNNN

AMA ANNE YAA...ÜHÜ ÜHÜ... BUNU İSTİYORLAR HEP YAA..ÇIKARDIM HERŞEYİMİ İSTEMİYOM ARTIK ÜSTBAŞ ÜÜÜ HGHÜ...

E-5

SUS KIZ KONUŞMA ÖYLE ÇOK BİLMİŞ, GEL AL ŞUNU ÖRT ÜZERİNE BAK..!

GİDECEĞİNİZ YERE GELMİŞİZ ZATEN...

Ücretsiz PDF Kitap Arsivi - https://rantey.org